

L'INTERNAZIONALE

# SOR

Cage and Aviary Birds International Show



22-23-24  
NOVEMBRE 2019

presso Fiere  
di Reggio Emilia



ALLEVARE PER PROTEGGERE - BREEDING TO PROTECT

# Abitazioni per animali

di Terenziani

NASCE OGGI LA NUOVA VERSIONE CILEA CON MISURE DA 80x50x50 cm E DA 100x50x50 cm A COMPLETAMENTO DEL SISTEMA DI ALLEVAMENTO PIÙ FLESSIBILE ED EVOLUTO



## CILEA

Sono ora disponibili le nuove versioni:

- Cilea da 80x50x50 cm
- Cilea da 100x50x50 cm

A breve saranno disponibili anche le versioni:

- Cilea da 60x50x50 cm
- Cilea da 120x50x50 cm

Il Sistema Cilea comprende le diverse versioni tradizionali:

- Cilea da 45x33x30 cm
- Cilea da 66x40x40 cm
- Cilea da 60x33x30 cm
- Cilea da 90x40x40 cm
- Cilea da 63x33x35 cm
- Cilea da 80x60x50 cm
- Cilea da 60x40x40 cm
- Cilea da 120x50x35 cm

Il Sistema Cilea è caratterizzato da un'eccezionale funzionalità e praticità nell'uso e nella manutenzione, ma soprattutto il Sistema Cilea è una soluzione della massima qualità e della massima affidabilità, caratteristiche che Terenziani ha da tempo scelto a rappresentanza e a garanzia della soddisfazione del Cliente

Il Sistema Cilea è disponibile in una gamma di differenti misure per le diverse specie di soggetti, anche psittacidi, è completamente modulare con la possibilità di essere composta in più piani e colonne a seconda degli spazi a disposizione. Cilea può essere fissata a parete oppure disposta su supporto con ruote ed utilizza il sistema carta per la pulizia.

**ABBEVERATOI AUTOMATICI:** su richiesta Cilea può essere fornita di un innovativo e funzionale sistema di abbeveratoi automatici a goccia, applicabile anche a strutture Cilea già installate in passato.



Vi invitiamo a visitare il nostro sito internet all'indirizzo [www.terenziani.it](http://www.terenziani.it) dove troverete maggiori informazioni continuamente aggiornate riguardo al Sistema Cilea e gli altri prodotti Terenziani



Via E. Montale, 53 - 25018 Montichiari (BS) Italia  
Tel.: 030-964041 - fax: 030-9960198  
email: [info@terenziani.it](mailto:info@terenziani.it) - web: [www.terenziani.it](http://www.terenziani.it)





SOCIETÀ ORNITOLOGICA REGGIANA  
L'INTERNAZIONALE



# SOR



Cage and Aviary Birds International Show

## LE GRANDI MOSTRE SCAMBIO DELLA SOR

MAGGIO



### "COLORADO"

GRANDE MERCATO  
SCAMBIO  
APERTO A TUTTE LE RAZZE

SETTEMBRE

EVENTI INTERNAZIONALE SOR



### ZEBRA'S

DICEMBRE



### SMALL & PORTOS

FEBBRAIO



### SAN VALENTINO

Il Mercato e Colazione della SOR

ALLEVARE PER PROTEGGERE - BREEDING TO PROTECT

# Il Catalogo SOR 2019 sempre Più pratico e più leggibile, con l'Indice e l'Elenco degli Inserzionisti!

SOR  
2019

Per rendere più veloce la consultazione del Catalogo (che durante la Mostra è un prezioso alleato per tutti!) abbiamo diviso le pagine per argomento e assegnato ad ogni argomento un colore... questo permetterà di trovare più velocemente ciò che si cerca!

qualche esempio?

Cerchi un **HOTEL** per il periodo della Mostra? Cerca nelle **PAGINE BLU!**



Cerchi le **CATEGORIE A CONCORSO**, il **PROGRAMMA** o i **REGOLAMENTI**? Cerca nelle **PAGINE AZZURRE!**



Vuoi vedere le ultime novità in fatto di **MANGIMI** e **ATTREZZATURE**? Le **PAGINE ARANCI** sono dedicate a questo!



Cerchi un **ALLEVATORE**? Sfoglia le **PAGINE VERDI!**



INDICE



## 80ª Esposizione Ornitologica Internazionale "Città del Tricolore"

|  |             |                |
|--|-------------|----------------|
| Saluti .....                                   | pag.        | 4 - 6          |
| SOR .....                                      | pag.        | 8 - 9          |
| <b>PROGRAMMA E ISCRIZIONE.....</b>             | <b>pag.</b> | <b>10 - 11</b> |
| REGOLAMENTI .....                              | pag.        | 12 - 13        |
| IMPORTANTE (Per gli Espositori Sportivi) ..... | pag.        | 14 - 15        |
| ESEMPIO PRENOTAZIONE .....                     | pag.        | 16 - 19        |
| PREMAZIONE SPECIALE.....                       | pag.        | 20 - 26        |
| <b>CATEGORIE A CONCORSO.....</b>               | <b>pag.</b> | <b>27 - 71</b> |

### INSERZIONISTI

#### ALBERGHI

SEZIONE BLU .....pag. 72  
L'ELENCO DEGLI INSERZIONISTI È A PAGINA 3!

#### VARIE

SEZIONE FUCSIA.....pag. 105 - 112  
L'ELENCO DEGLI INSERZIONISTI È A PAGINA 3!

#### ATTREZZATURE / MANGIMISTICA

SEZIONE ARANCIONE.....pag. 73 - 104  
L'ELENCO DEGLI INSERZIONISTI È A PAGINA 3!

#### ALLEVATORI

SEZIONE VERDE.....pag. 113 - 128  
L'ELENCO DEGLI INSERZIONISTI È A PAGINA 3!

**ALBERGHI**

Remilia Hotel ..... pag. 72

**ATTREZZATURE / MANGIMISTICA**

2GR ..... pag. 85  
 Agri-Planet ..... pag. 98  
 All Pet ..... pag. 76  
 AMD SOFT ..... pag. 94  
 APA-CT ..... pag. 100  
 AvianVet ..... pag. 102  
 Aves Pro ..... pag. 95  
 Birds Market ..... pag. 84  
 Canary ..... pag. 86  
 Centro zootecnico ..... pag. 79  
 Chemifarma ..... pag. 93  
 Conad ..... pag. 78  
 Co.pro.sem.el ..... pag. 90  
 Da Ermanno ..... pag. 89  
 Delvet ..... pag. 103  
 Fantoni ..... pag. 80  
 Formevet ..... pag. 75  
 Fran Pet ..... pag. 74  
 Guerrieri ..... pag. 77  
 Hobby Natura ..... pag. 101  
 Ital Gabbie ..... pag. 97  
 Il Panico ..... pag. 79  
 Maretti Pets Shop ..... pag. 103  
 Ornitologia Online ..... pag. 92  
 Pastoncino S. Michele ..... pag. 82  
 Pineta ..... pag. 91 e cop.  
 Psittacus Catalonia ..... pag. 73  
 R.V. .... pag. 88  
 Raggio di Sole Fly ..... pag. 81  
 Sisal Fibre ..... pag. 99  
 S.T.A. .... pag. cop.  
 Super Argo ..... pag. 92  
 Terenziani ..... pag. cop.  
 Tutto Zoo ..... pag. 84  
 VPL ..... pag. 96  
 Zoolandia ..... pag. 87  
 Zoosan ..... pag. 104  
 Zorzella ..... pag. 83

**ALLEVATORI**

Allevamento Bosio ..... pag. 123  
 Allevamento della Lucchesia ..... pag. 115  
 Allevamento del Po ..... pag. 128  
 Balugani Ores ..... pag. 116  
 Bianchi Cristian ..... pag. 114  
 Cantarella ..... pag. 123  
 Croce Allevamenti ..... pag. 124  
 D'Angelo Nicola ..... pag. 117  
 Fraula Vincenzo ..... pag. 126  
 Garanzini Carlo ..... pag. 122  
 Gold Team ..... pag. 113  
 Grano Arioste ..... pag. 127  
 Grazioli Riccardo ..... pag. 119  
 Inzadi Marco ..... pag. 115  
 Lombardo Pierangelo ..... pag. 115  
 Martinelli Sicignano ..... pag. 127  
 Morra Silvio ..... pag. 117  
 Piroli Claudio ..... pag. 121  
 Perin Ermes e Loris ..... pag. 121  
 Potì Rossano ..... pag. 122  
 Prato Giovanni ..... pag. 122  
 Psittacus ..... pag. 132  
 Sante e Mauro Stragliotto ..... pag. 118  
 Storchi Alex e Storchi Paolo ..... pag. 120  
 Vergnani Luigi ..... pag. 110  
 Viganò Walter ..... pag. 119

**CLUB DI SPECIALIZZAZIONE** ..... pag. 130/131

**VARIE**

Antica Foma ..... pag. 111  
 Aves Expo ..... pag. 105  
 C.D.A. .... pag. 110  
 Club Hornemanni ..... pag. 109  
 Grafiche Sagi ..... pag. 108  
 La Fenice ..... pag. 112  
 Orsa Maggiore ..... pag. 106



## Saluto del Presidente della Provincia di Reggio Emilia

Cari amici degli animali,  
cari membri della Società Ornitologica Reggiana,

il saluto, mio personale e di tutta la Provincia di Reggio Emilia, agli espositori e ai visitatori di questa 80esima edizione dell'Esposizione ornitologica internazionale, si unisce alle mie più sincere felicitazioni alla Società Ornitologica Reggiana che con impegno e passione promuove

una delle più longeve manifestazioni del settore al mondo, tra le più importanti sul piano sportivo, scientifico e sociale.

L'ornitofilia è sinonimo di svago, passione, formazione educativa dei più giovani, ma anche talora preziosa riserva biologica per specie di uccelli in pericolo. È un hobby in grado di elevarsi ad arte e a sport, come anche questa Esposizione Ornitologica Internazionale sicuramente dimostrerà.

Che sia proprio Reggio Emilia ad ospitare uno degli appuntamenti più importanti per gli amanti della ornitologia, è dunque motivo di orgoglio per tutta la nostra provincia ed è una occasione in più per far conoscere ai 30.000 visitatori e ai cinquemila operatori coinvolti ogni anno, provenienti da tutto il mondo, il fascino di un territorio ed i valori di una comunità che si fondano su storia e cultura, buon cibo e bei paesaggi, tradizione ed accoglienza.

Altrettanto significativa - in particolare per chi, come la Provincia di Reggio Emilia, ha a cuore la qualità del sistema delle scuole superiori - è la positiva collaborazione avviata lo scorso anno dalla SOR con gli istituti "Zanelli" e "Pascal" con specifici progetti di formazione e lavoro che permettono a decine di ragazzi di partecipare alla gestione della manifestazione.

Ancora un sentito ringraziamento, dunque, alla Società Ornitologica Reggiana per l'impegno e la dedizione dimostrati in questi ottant'anni di rassegna ed un caloroso benvenuto agli espositori e ai visitatori della Esposizione ornitologica internazionale "Città del Tricolore".

*Giorgio Zanni*

Presidente della Provincia di Reggio Emilia



## Saluto del Sindaco di Reggio Emilia

Reggio Emilia accoglie l'Esposizione ornitologica internazionale Città del Tricolore, a cui vanno i migliori auguri di buon 80° anniversario.

Si tratta di una manifestazione di valore italiano e oltre che dà a Reggio Emilia lustro e importanza, i cui risultati parlano da soli. Oltre 150.000 sono i soggetti presenti nella manifestazione, mentre oltre 30.000 sono state le presenze nel 2018, con sensibile aumento

degli appassionati provenienti da Paesi stranieri, verso i quali si opera una specifica politica di informazione e promozione.

Va sottolineata fra l'altro la collaborazione con gli Istituti cittadini Zanelli e Pascal, attraverso specifici progetti di Formazione e Lavoro. La kermesse è riconosciuta unanimemente a livello internazionale: notevole la capacità di attrarre anche un pubblico non specialistico, con attenzione particolare alle famiglie e ai più giovani, dato questo che la connota in modo meritorio sul piano sociale. Giustamente gli organizzatori sottolineano che "si tratta della più longeva manifestazione ornitologica del mondo, una delle più importanti sul piano sportivo e scientifico, per la sua capacità di aggregazione degli appassionati del settore", e l'Amministrazione comunale ne rende merito a chi l'ha pensata, a chi la porta avanti, a chi ci lavora, ai volontari e a tutte le persone coinvolte. Reggio Emilia è molto lieta di ospitare anche nel 2019 l'Esposizione Ornitologica Internazionale "Città del Tricolore", sinonimo di qualità, continuità e capacità di innovarsi.

*Luca Vecchi*

Sindaco di Reggio Emilia



## Saluto del Presidente C.O.M.

Ci vediamo a Reggio!

Con questa frase, con queste parole si dice arrivederci in linguaggio ornitologico Internazionale. Sì, è vero, l'Internazionale COM di Reggio Emilia, Italia è diventato molto più di una mostra, molto più dell'incontro di consegna o scambio dei nostri uccelli.

È diventato una occasione sociale, un momento di riscontro di idee, un momento di celebrazione annuale della nostra passione.

80 anni. Ottanta anni di sforzo e dedizione della squadra SOR, e, si deve dire, anche dei suoi amici, dei collaboratori, delle entità pubbliche, degli sponsor e aziende del settore, dei giudici che, tutti, con il loro contributo e la loro presenza rendono possibile e reale il sogno annuale di

organizzare una mostra enorme, qualificata, organizzata sempre con più impegno e nel rispetto dei criteri tecnici e anche quelli del benessere animale, della cooperazione istituzionale e della partecipazione civica.

Come allevatore e fiero espositore di uccelli, chiamato in questo momento a scrivere questo saluto nel ruolo di Presidente COM, più che altro, voglio affermare il mio orgoglio, il nostro orgoglio come Confederazione di potere festeggiare con tutti voi organizzatori, partecipanti e collaboratori questa importante edizione di anniversario. Porgo il mio saluto a tutti. Ci vediamo a Reggio 2019!

*Carlos Fernando Ramoa*  
President-general COM



## Saluto del Presidente F.O.I.

Mentre scrivo questo messaggio ho vivida dinanzi agli occhi l'immagine di un gruppo di persone che, essendosi costituite in Associazione solo l'anno prima, pensano, in un'epoca diversa dalla nostra, verosimilmente fra non poche difficoltà ma, nel contempo, animati da una passione senza freni, di organizzare la loro prima mostra espositiva, il primo concorso ornitologico della propria compagine.

Quelle persone, in altri termini, fondano la SOR ed intraprendono un percorso organizzativo che si protrae per ottanta anni e diviene la mostra ornitologica più importante del mondo, il faro dell'ornitologia amatoriale, l'evento più attraente ed atteso nel movimento degli allevatori. Probabilmente si trattava di persone semplici, come del resto debbono essere e rimanere gli allevatori di uccelli, che da una semplice idea, dal semplice desiderio di stare insieme e condividere la comune passione, segnano la storia che oggi viviamo e che ci spinge ad incentrare i nostri programmi annuali sulla partecipazione alla mostra ornitologica che si tiene nella Città del Tricolore.

Quale eredità hanno raccolto i Soci della SOR ed i suoi Dirigenti! Un'eredità piena di responsabilità ed insieme densa di una ricchezza, di un orgoglio, di un senso di appartenenza senza dimensioni. Parlare di eccellenza - tecnica, organizzativa, sportiva - è divenuto quasi pleonastico in un luogo dove la difficoltà del movimento ornitologico non si avverte ma se ne discute, non si vede ma si ricercano senza sosta metodologie risolutive, dove la tutela della esistenza e della serenità degli allevatori amatoriali di uccelli costituisce un punto fermo. In occasione dell'ottantesimo anniversario della Mostra di Reggio Emilia non vi sarà solo gara di bellezza, confronto sportivo, incontro sociale, abbracci e strette di mano fra amici, ritrovi e discussioni sui possibili miglioramenti strutturali, ma anche tant'altro.

Quest'anno vi sarà un appuntamento con la storia che ci deve accomunare tutti - come ci accomuna il tricolore - che deve continuare ad offrirci la ragione di essere presenti e di ritornare a casa vincitori, indipendentemente dal giudizio che avranno gli uccelli esposti a concorso. Questi anniversari devono suscitare in noi l'insopprimibile volontà di manifestare a tutti i sistemi, a tutti i livelli, la nostra immensa sensibilità di allevatori, di quelle donne e di quegli uomini che rendono possibile la nascita della vita, che creano le migliori condizioni ambientali per la nascita, la crescita e la riproduzione di esseri viventi, di donne e di uomini che rispettano la natura e le sue regole, che sono a quotidiano contatto con i processi naturali, che tutelano spasmodicamente la salute degli uccelli allevati. Allevando gli uccelli, proteggiamo il benessere animale, tuteliamo l'ambiente. La grande responsabilità di essere il Presidente di una delle Federazioni più importanti al mondo si alleggerisce oltremodo quando per la nostra vita di appassionati passano questi momenti. Si recupera infatti il senso originario del significato della partecipazione e dell'impegno quotidiano che occorre approfondire, il motivo per cui si è entrati in un ambito dal quale probabilmente non si uscirà più, per tutta la vita. I ringraziamenti alla SOR, al Presidente, ai Dirigenti ed ai Soci di oggi ovvero a coloro che continuano a rendere possibile tutto ciò non possono mai essere di occasione ma orgogliosamente sentiti ed affettuosi. I confini del nostro Paese ancora una volta si estendono per accogliere i partecipanti provenienti da molte Federazioni affiliate alla COM. Anche per i Giudici sarà l'ennesimo momento di arricchimento e di interazione tecnica, all'insegna del confronto, della qualità del giudizio e della indicazione della qualità tecnica dei soggetti esposti a concorso.

A tutti i partecipanti va il più vivo ringraziamento del Presidente della Federazione Ornicoltori Italiani, il medesimo che va indirizzato altresì a tutti gli operatori commerciali del settore che producono ricchezza e creano lavoro. Sono ottant'anni che "ci vediamo a Reggio Emilia" e quindi siamo chiamati a continuare ad essere portatori della freschezza, del desiderio, della passione che ottant'anni fa diedero le gambe a una di quelle idee che ci fa detenere primati e, almeno nell'ornitologia, ci fa essere i primi.

*Antonio Sposito*  
Presidente FOI



## SALUTO del Presidente SOR

*"Nella lunga storia del genere umano (e anche del genere animale) hanno prevalso coloro che hanno imparato a collaborare ed a improvvisare con più efficacia."  
(Charles Robert Darwin)*

Duemiladiciannove: ottantesima edizione dell'Internazionale SOR. Un bel traguardo, non c'è che dire, una dimostrazione di longevità straordinaria per un evento che ha attraversato, nella sua storia, momenti complessi ed a volte drammatici. Tutti oggi ci chiediamo dove hanno trovato la forza- nel 1942, in piena guerra mondiale- di pensare, organizzare e realizzare una mostra ornitologica. E di parteciparvi, per esporre uccellini ! Che allora appartenevano a "razze" chiamate Rex, Dux....E la comunicazione era difficilissima, gli spostamenti avvenivano solo via treno, i mangimi scarseggiavano (ma anche il pane...).

Eppure, eppure ciò che sembrava impossibile veniva realizzato, con fatica ma con scarsi lamenti: l'entusiasmo prevaleva sulla depressione, la fiducia nel proprio ruolo dirigente e nelle forze proprie e del piccolo e gracile sistema ornitologico prevaleva diffusamente. Molti allevatori erano al fronte, dispersi sulle montagne, confinati in campi di lavoro: gli altri credevano fortemente nella loro passione, l'ornitologia, un possibile strumento di sopravvivenza , di speranza di un futuro migliore.

Ottanta edizioni della mostra SOR, ottant'anni di esperienza che diventano fondamentali anche per affrontare i problemi di oggi. Che ci sono, non minacciano la vita delle donne e degli uomini, ma minacciano la continuità della passione ornitologica che ci anima: leggi minacciose e punitive, costi crescenti, difficoltà di costruire continuità con i giovani e di individuare adeguati gruppi dirigenti, rapporti poco costruttivi con le istituzioni.... Sembrano ostacoli insormontabili. Ma...Ma, guardando al passato ed alle capacità mostrate dal Movimento Ornitologico nel superare avversità ben più insidiose, SOR ritiene che in esso ci siano le risorse umane, intellettuali e professionali per introdurre il nostro Movimento nel 21° secolo. Diamo attuazione all'insegnamento del nostro maestro Charles Darwin e ricordiamo che una mano sola- per quanto abile- non riesce a legare un pacchetto...

Arrivederci il 22, 23,24 novembre nei padiglioni della Fiera di Reggio Emilia.

Il Presidente SOR  
Enrico Banfi





PROGETTO LE ALI DELLA SOLIDARIETA'



# PROTEGGIAMO I NOSTRI NIDI

Art. 32, comma 2 della Costituzione Italiana:

"la Repubblica protegge la maternità, l'infanzia e la gioventù, favorendo gli istituti necessari a tale scopo".

Gli Allevatori sportivi sono orgogliosi di attuare la Costituzione con il Progetto Le Ali della Solidarietà per MIRE.

SOR e La Fenice li ringraziano di cuore

Progetto biennale 2018-19



ALLEVARE PER PROTEGGERE - BREEDING TO PROTECT



# Società Ornitologica Reggiana

N.H.Comm.Dott. Cesare Bossi  
Aderente alla FOI e alla COM - Fondata nel 1938

Sede Sociale e Segreteria: via F.lli Manfredi 57/3, Reggio Emilia  
Tel. 0522/515118 - Fax 0522/1753158 - [www.sor.re.it](http://www.sor.re.it) - [info@sor.re.it](mailto:info@sor.re.it)



## CONSIGLIO DIRETTIVO S.O.R.

|              |                         |
|--------------|-------------------------|
| Presidente:  | Ing. Enrico Banfi       |
| Segretario:  | Sig. Emanuele Marani    |
| Tesoriere:   | Sig. Ivano Gualerzi     |
| Consiglieri: | Sig. Pietro Curti       |
|              | Sig. Sergio Falavigna   |
|              | Sig. Davide Soncini     |
|              | Sig. Matteo Marastoni   |
|              | Sig. Fernando Rosati    |
|              | Sig. Giovanni Spaggiari |



## COMITATO MOSTRA

|                                       |   |
|---------------------------------------|---|
| <b>Direttore Mostra</b>               | Ing. Banfi Enrico   |
| <b>Rapporti con Istituzioni</b>       | Ing. Banfi Enrico   |
| <b>Segreteria Generale</b>            | Marani Emanuele, Falavigna Sergio, Rosati Fernando  |
| <b>Prenotazione/ingabbio/sgabbio</b>  | Gualerzi Ivano, Soncini Davide, Marastoni Matteo, Curti Pietro, Cadoppi Renato  |
| <b>Allestimento/smontaggio mostra</b> | Spaggiari Giovanni, Rosati Fernando, Mainini Giuliano, Bizzarri Adriano, Valeriani Riccardo                               |
| <b>Commerciale/Mostra scambi</b>      | Burani Guerrino, Valeriani Riccardo   |
| <b>Premiazione</b>                    | Bonacini Marco, Curti Pietro, Rosati Fernando   |
| <b>Controllo Anelli</b>               | Landini Iller   |
| <b>Rapporti con i giudici</b>         | Curti Pietro  |
| <b>Servizi Generali</b>               | Bassoli Attilio, Terenziani Daniele, Vergnani Luigi, Montanari Claudio, Camurri Daniele, Luseti Wilder, Fornaciari Brenno |
| <b>Comunicazioni</b>                  | Cotti Marco, Garavaglia Roberto, Soncini Davide   |
| <b>Responsabili di settore</b>        |   |
| <b>Colore</b>                         | Bizzarri Adriano, Cadoppi Renato, Costa Giorgio,  |
| <b>I.E.I</b>                          | Falavigna Sergio, Piccinini Manuele   |
| <b>Ond/Psit :</b>                     | Bonacini Marco, Serri Gianluca  |
| <b>C.f.p.I -C.f.p.a :</b>             | Curti Pietro, Marastoni Matteo, Bonacini Lauro, Spini Fulvio  |
| <b>Canto :</b>                        | Campiglia Guido, Di Maio Diego, Guandalini Andrea, Piccinini Tonino, Iotti Giancarlo, Puca Antimo                         |



## COLLABORATORI MOSTRA

|                      |                      |                        |
|----------------------|----------------------|------------------------|
| Abbate Pietro        | Gazzetti Marco       | Pilotti Mario          |
| Anceschi Walter      | Ghidini Roberto      | Pioli Elio             |
| Balugani Ores        | Ghini Antonietta     | Piumi Luciano          |
| Bellucci Quirino     | Guerzoni Ermes       | Policola Luigi         |
| Bertazzoni Guido     | Guidetti Silvia      | Rebuttini Franco       |
| Bertossi Mauro       | Iori Simone          | Rinaldini Corrado      |
| Bianchi Gianpaolo    | Iotti Valentino      | Rivoli Liana           |
| Bignardi Lauro       | La Morgia Nicola     | Rocca Vanna            |
| Bonacini Nicol       | Leperino Armando     | Rodriguez Consuelo     |
| Borghi Alvares       | Lo Porto Damiano     | Rosati Alice           |
| Bulgarelli Franco    | Lo Vetere Domenico   | Ruggero Liliana        |
| Bullano Carlo        | Luppi Germano        | Sarati Mauro           |
| Caldieron Francesco  | Luppi Mario          | Sartore Mauro          |
| Calzolari Giuseppe   | Lusuardi Giuliano    | Scalabrini Fausto      |
| Castagnetti Alberto  | Mammi Aurelio        | Soncini Enrico         |
| Cavazzoli Leardo     | Maretti Leale        | Storchi Alex           |
| Cepelli Lorenzo      | Mascolo Pietro       | Tesser Silvia          |
| Corbelletto Paolo    | Mazzoli Loris        | Torpinoche Domenico    |
| Croce Remo           | Minei Luigi          | Tossani Marco          |
| Davoli Sergio        | Modanesi Claudio     | Turci Emilio           |
| Debbia Ombretta      | Montanari Guido      | Valentino Michelangelo |
| Del Sapio Gerardo    | Montanari Pietro     | Valzani Paola          |
| Di Pietro Giuseppina | Montanari Vilter     | Vasirani Roberto       |
| Esposito Carmine     | Morisi Giancarlo     | Vecchi Onder           |
| Fabbi Imerio         | Nadalini Fabio       | Vescovini Bruno        |
| Fantini Valerio      | Neri Alessandro      | Vetter Helene          |
| Ferrari Leo          | Neri Giuseppe        | Viappiani Ezio         |
| Fornaciari Gabriele  | Pavesi Ivano         | Viappiani Fabrizio     |
| Francia Franco       | Pederzoli Alessandro | Villani Dante          |
| Franzini Remo        | Pedrazzi Gianni      | Zanichelli Daniele     |
| Fresina Giovanni     | Peron Guerino        |                        |

### ALLA CORTESE ATTENZIONE DI TUTTI I SOCI

LA SEGRETERIA AVVERTE I SOCI CHE PRESSO LA SEDE  
SOCIALE SI PUO' EFFETTUARE L'ISCRIZIONE E LA  
PRENOTAZIONE ANELLI PER L'ANNO 2019

Sede Sociale e Segreteria: via F.lli Manfredi 57/3 - tel. 0522 515118 - fax 0522 1753158

# 80<sup>a</sup> Esposizione Ornitologica, Internazionale "Città del Tricolore"

## PROGRAMMA DELLA MANIFESTAZIONE



17 Novembre 2019  
Ingabbio dalle 08.00 alle 19.00

18 Novembre 2019  
Ingabbio dalle 08.00 alle 12.00

19/20 Novembre 2019  
Giudizio

22 Novembre 2019  
Apertura al pubblico ore 08,00-19,00

23 Novembre 2019  
Apertura al pubblico ore 08.00 - 19.00  
Inaugurazione ore 11.00

24 Novembre 2019  
Apertura al pubblico ore 08.00 - 15.00  
Sgabbio ore 16.00

## PROGRAMME DE LA MANIFESTATION



17 Novembre 2019  
Recèption des oiseaux h. 08.00 - 19.00

18 Novembre 2019  
Recèption des oiseaux h. 08.00 - 12.00

19/20 Novembre 2019  
Jugement

22 Novembre 2019  
Ouverture au public h.08,00-19,00

23 Novembre 2019  
Ouverture au public h. 08.00 - 19.00  
Inauguration h. 11.00

24 Novembre 2019  
Ouverture au public h. 08.00 - 15.00  
Cloture de la manifestation h. 16.00

## Domanda di adesione

Le domande di adesione dovranno essere inviate alla segreteria della S.O.R.: Via F.lli Manfredi, 57/3, 42124 Reggio Emilia, compilate dettagliatamente in ogni sua parte (in stampatello), **non prima del 18 Ottobre 2019 dalle ore 09,00 del mattino.**

Per evitare i soliti disguidi, **si accettano solo ed esclusivamente prenotazioni Via FAX al numero +39 05221753158 oppure Per Corriere o Raccomandata con R.R. fino ad esaurimento Gabbie.**

**La consegna a mano comporta l'esclusione.**

**La scheda deve essere accompagnata dall'importo o ricevuta del saldo composto da: Ingabbio + Quota di Iscrizione + Mostra Scambio.**

**Il pagamento andrà effettuato con l'apposito bollettino al c/c postale n° 44229268 oppure con bonifico bancario. MPS IBAN IT 31 M 01030 12803 00000626966 BIC: PASCITMMXXX intestato a Soc. Ornitologica Reggiana**

|  |   |        |
|--|---|--------|
| Quota per soggetto concorrente a premio .....  | € | 7,00   |
| Quota d'iscrizione per ogni espositore<br>(tessera di entrata e catalogo premiazione)..... | € | 10,00  |
| Quota per prenotazione tavolo .....  | € | 130,00 |
| Quota per gabbie Sor.....  | € | 10,00  |

# Fiere di Reggio Emilia, Via Filangieri, 15 17al 24 Novembre 2019

## PROGRAMM DER AUSTELLUNG



17 November 2019

Annahme der Teilnehmer uhr 08.00 - 19.00

18 November 2019

Annahme der Teilnehmer uhr 08.00 - 12.00

19/20 November 2019  
inschätzung

22 November 2019

Eroffnung fürs publikum uhr 08,00-19,00

23 November 2019

Eroffnung fürs publikum uhr 08.00 - 19.00  
Eroffnung uhr 11.00

24 November 2019

Eroffnung fürs publikum uhr 08.00 - 15.00  
Ende der ausstellung uhr 16.00

## PROGRAMME OF THE EXIBITION



17 November 2019

Caging the birds 8 am - 7 pm

18 November 2019

Caging the birds 8 am - 12 am

19/20 November 2019  
Judgement

22 November 2019

Opening to the public 08,00 am/07,00 pm

23 November 2019

Opening to the public 8 am - 7 pm  
Opening to the exhibition 11 am

24 November 2019

Opening to the public 8 am - 3 pm  
Close of the exhibition 4 pm

## Domandes d'inscription



Les demandes d'inscription devront être envoyées au secrétariat de la S.O.R. Via F.lli Manfredi, 57/3, 42124 Reggio Emilia, dûment remplies complètement (en majuscules), **pas avant le 18 Octobre 2019 à partir de 9h du matin.**

Afin d'éviter les problèmes habituels, **les réservations ne seront acceptées que si elles parviennent par TRANSPORTEUR, RECOMMANDEE AVEC A.R. ou par FAX (au numéro +39 05221753158), jusqu'à épuisement des cages.**

**La remise en mains propres comporte l'exclusion.**

**La demande devra être accompagnée du montant ou du reçu de paiement composé de: Engagement + Inscription + Bourse.**

**Le paiement devra être effectué au moyen du bulletin spécial du compte postal n° 44229268 au nom de Società Ornitologica Reggiana.**

|  |   |        |
|--|---|--------|
| Prix par sujet concurrent aux prix.....  | € | 7,00   |
| Prix d'inscription pour chaque expositeur<br>(deux billets d'entrée et catalogue)..... | € | 10,00  |
| Prix pour réservation table .....  | € | 130,00 |
| Prix pour cages SOR .....  | € | 10,00  |



# REGOLAMENTO PER LA TUTELA DEL BENESSERE DEGLI UCCELLI IN MOSTRA-SCAMBIO (Estratto)



## 1- Caratteristiche e vincoli generali

Nei padiglioni riservati all'Esposizione :

-È vietato fumare; ai trasgressori verranno applicate le sanzioni di legge.

-È vietato introdurre animali che non siano uccelli, salvo specifico assenso scritto dell'organizzazione;

-È vietata l'introduzione d'uccelli di specie diversa da quelli previsti dalle categorie Com/Foi , salvo specifico assenso scritto dell'organizzazione.

-È vietato esporre uccelli in precarie condizioni di salute (di cui è peraltro proibito il trasporto, dalle norme vigenti), in riproduzione o non autosufficienti. Inoltre devono avere il piumaggio pulito ed in ordine.

-È vietato detenere nella medesima gabbia diverse specie di uccelli.

-È vietato, sempre e comunque, detenere gli uccelli in contenitori appoggiati sul pavimento o su piani impropri o in condizioni di instabilità. Gli uccelli nella mostra-scambio devono utilizzare esclusivamente le strutture di appoggio e sostegno (piani e pareti) messe a disposizione dall'organizzazione. Se supportate dalle pareti, le gabbie devono essere ad una distanza minima da terra di 0.80 mt. Non è consentita la detenzione di uccelli sotto i tavoli.

-Per motivi igienici e sanitari le gabbie di qualunque tipo e dimensione devono essere dotate di fondo estraibile( per una loro perfetta pulizia)per la raccolta delle feci, che quindi non devono cadere direttamente sul piano del tavolo d'appoggio o sul pavimento.

-È vietato detenere uccelli in contenitori non specificamente progettati e costruiti per gli uccelli ed in contenitori che presentino parti aguzze, taglienti o comunque che possono essere causa di traumi e ferite.

-Gli uccelli esposti nella mostra scambio devono essere identificabili secondo le normative FOI/COM (anelino) o CITES (certificazione). È tollerata la presenza di uccelli privi di anello FOI/COM in numero non superiore al 10% degli uccelli esposti a nome dello stesso proprietario (fa fede il Mod. 4). Per tali casi, secondo le vigenti normative, l'allevatore dovrà fornire autocertificazione scritta e firmata che dia informazioni sull'origine e la provenienza di tali esemplari. Dal conteggio sono esclusi i soggetti CITES e fauna autoctona regolamentati dalle leggi.

## 2-Norme tecniche generali sui contenitori.

Il contenitore/gabbia deve avere le seguenti caratteristiche:  
-essere in metallo (protetto da vernice atossica o zincatura a freddo), in materiale plastico o in legno protetto da vernice atossica. Deve essere facilmente lavabile e disinfettabile;

-essere provvisto di acqua e cibo idoneo alla specie e in quantità sufficiente;

-essere provvisto di posatoi di diametro adeguato alla specie e di un fondo in carta o altro materiale assorbente. È vietato utilizzare a tale scopo sementi e cibo destinato all'alimentazione dei soggetti ospitati;

-posatoi, mangiatoie, beverini, lettiera e le pareti stesse del contenitore/gabbia devono essere puliti.

Al momento della prenotazione degli spazi in mostra è bene segnalare all'organizzazione SOR che si tratta di pappagalli di taglia media/grande, per collocarli in un'unica area attrezzata appositamente.

-I vincoli riportati nei punti 1 e 2 del presente regolamento devono essere rispettati obbligatoriamente sia da parte di allevatori che di operatori commerciali.

-La violazione della norma, cioè dei vincoli riportati nei punti 1 e 2, comporta il richiamo verbale o scritto oppure, nei casi più gravi, il divieto di partecipazione per uno o più anni alla mostra scambio ed al mercato, la segnalazione sul sito SOR e nelle altre sue forme di comunicazione, nonché alla FOI.

-Ricorso. Avverso il provvedimento può essere presentato ricorso al Comitato Mostra, la cui decisione è inappellabile. Il ricorso va presentato assieme a cauzione di 50 euro che, in caso di rigetto del ricorso, non verrà restituita.

-Nei casi più gravi di violazione di norme elementari del benessere animale, il Direttore Mostra può segnalare il caso alle competenti autorità istituzionali.

-Il controllo è effettuato da un team composto da almeno 2 persone, in qualunque momento durante l'apertura dell'Esposizione. Le persone sono identificate mediante specifico tesserino.

-Un primo controllo è effettuato all'ingresso nei locali della mostra scambio/ mercato dal personale preposto che può segnalare anomalie all'espositore o al Direttore Mostra e, in caso di gravi carenze, proibire l'accesso ai locali della manifestazione. Il Regolamento del benessere animale comprende anche indicazioni riguardo la superficie minima che deve essere lasciata a disposizione degli uccelli.

**Il Regolamento completo può essere consultato sul sito S.O.R : [www.sor.re.it](http://www.sor.re.it)**



**Articolo 1** - Possono partecipare alla manifestazione tutti gli espositori soci di una Società affiliata alla F.O.I. o alla C.O.M. in regola con il versamento delle quote associative 2019 e non sottoposti a squalifica. Gli espositori che partecipano con soggetti anellati con anelli di federazioni estere devono produrre una dichiarazione che attesti che la stessa è aderente a COM e che l'allevatore è iscritto presso quella federazione e quale Rna gli è stato attribuito. La richiesta di iscrizione è esplicito assenso all'uso dei dati personali da parte di Sor, a fini organizzativi ed istituzionali. In particolare, la richiesta di iscrizione autorizza l'inserimento nel catalogo delle premiazioni dei nominativi degli espositori, completi d'indirizzo ed Rna.

### Articolo 2

Le razze ammesse alla manifestazione sono le seguenti:  
Canarini di Colore

Canarini Forma e posizione Arricciati

Canarini Forma e Posizione Lisici

Ibridi – Esotici - Indigeni

Ondulati – Psittacidi

Canarini da Canto

**Articolo 3** - Sono ammessi a concorso soggetti di: Classe A per soggetti giovani 2019 di proprio allevamento muniti di anellino inamovibile FOI/COM. Per le razze I.E.I. e ONDULATI-PSITTACIDI vedere la pagina della premiazione. Classe B per soggetti anellati anche non del proprio allevamento.

**Articolo 4** - Per tutti i soggetti è fatto obbligo, all'atto della prenotazione, denunciarne il tipo, varietà, categoria, razza e codice.

**Articolo 5** - Tutte le gabbie saranno fornite dalla S.O.R.

**Articolo 6** - Gli uccelli all'atto dell'ingabbio, dovranno essere alimentati a cura dell'allevatore. In seguito saranno nutriti a cura della S.O.R..

**Articolo 7** - Le gabbie saranno piombate a cura dell'espositore al momento dell'ingabbio.

**Articolo 8** - È rigorosamente vietato spostare o manomettere gabbie una volta che siano state piombate. Le gabbie potranno essere spiombate solo nei casi di comprovata necessità e solo da parte del Comitato Organizzatore.

**Articolo 9** - È vietato, per tutto il periodo della manifestazione, asportare dalle gabbie i cartellini di giudizio.

**Articolo 10** - Le operazioni di sgabbio inizieranno alle ore 16,00 del giorno 24 Novembre 2019 Per tutelare gli interessi degli allevatori si invitano i Sigg. Espositori ad attenersi rigorosamente al presente articolo. In caso di violazione degli articoli 8-9-10 la Sor potrà escludere l'espositore responsabile dalla successiva manifestazione.

**Articolo 11** - Nessuna responsabilità risulterà per la S.O.R. organizzatrice, nel caso di furto, di decesso o di danni che potrebbero sopraggiungere ai soggetti concorrenti a premio e alla mostra scambio. È previsto un servizio di vigilanza nelle ore notturne all'interno dei locali espositivi.

**Articolo 12** - Nel corso del giudizio il Comitato Organizzatore

effettuerà a campione il controllo degli anelli. Le operazioni di controllo anelli, pur eseguite da personale esperto e con attrezzature adeguate possono arrecare danni agli uccelli. L'organizzazione Sor non può essere ritenuta responsabile di ciò.

**Articolo 13** - L'ingabbio della Mostra Scambi inizierà alle ore 14,00 del 21/11/2019. Dopo le ore 10,00 del 24/11/19 non si terrà più valida la prenotazione e il Comitato Mostra utilizzerà gli spazi nel modo più opportuno senza effettuare nessun rimborso. Si tenga presente, all'atto della prenotazione, che ogni gabbia Sor non potrà contenere più di 6 soggetti.

**Articolo 14** - Su disposizione dell'Autorità Sanitaria, il Comitato Mostra potrà effettuare prelievi di lettiera, a campione, per opportune indagini sanitarie. Gli espositori per l'ingabbio dei soggetti alla mostra e alla mostra scambi dovranno essere obbligatoriamente muniti di Mod.4 (foglio rosa) compilato o scheda ingabbio, pena la non possibilità di entrare nei locali mostra. Il Mod.4 dovrà essere presentato al Veterinario all'ingresso dei locali. Gli unici ingressi abilitati x uccelli sono nel lato Nord.

**Articolo 15** - Da regolamento COM la giuria assegnerà il 1° class., 2° class. ed il 3° class. specificandolo sul cartellino di giudizio e la decisione sarà inappellabile.

**Articolo 16** - La manifestazione è anche un'opportunità per la promozione dell'orticoltura. Pertanto:  
-la richiesta di partecipazione all'esposizione e/o alla mostra scambio è esplicita autorizzazione a Sor a promuovere/favorire riprese televisive e fotografiche di soggetti, prodotti, attrezzature, nel loro contesto e senza manipolazioni e ad utilizzarle in qualsiasi forma costruttiva e positiva per l'allevatore e per il movimento ornitologico.

-se le immagini vengono riprese con la manipolazione degli animali e/o del loro ambiente espositivo, l'operatore deve richiedere ed ottenere preventivamente autorizzazione scritta da parte del proprietario e di S.O.R. In ogni caso è proibita qualsiasi attività che possa produrre danno agli animali.

**Articolo 17** - Per tutto quanto non contemplato nel presente regolamento, valgono le disposizioni del Regolamento Generale Mostre FOI Onlus.

**Nel caso di ricorso, ci si dovrà rivolgere alla Segreteria della Manifestazione, entro e non oltre le ore 18,00 del Sabato 23 Novembre 2019 previo pagamento della somma di € 50.00. In caso di mancato accoglimento del reclamo la somma non verrà restituita.**

**IMPORTANTE**  
ALLA CORTESE ATTENZIONE DEI SIGNORI ESPOSITORI SPORTIVI



### **Prenotazione** utilizzare "Scheda Prenotazione"

La "Scheda Prenotazione" deve arrivare :

- per Fax **0522 1753158**
- per Posta o Corriere a Segreteria della SOR Via F.lli Manfredi 57/3 42124 Reggio Emilia compilata dettagliatamente (per IEI e Psittacidi specificare descrittivi e mutazioni) in ogni sua parte (in stampatello), non prima del **18 ottobre 2019 alle ore 9.00**

Schede non compilate dettagliatamente in ogni sua parte non saranno considerate.

*Le schede di prenotazione saranno inserite in ordine di arrivo prendendo a riferimento per il Fax l'orario di ricezione e per posta e corriere l'orario apposto su ogni singola scheda nel momento della effettiva consegna in sede Sor. Ogni altra modalità come la consegna a mano, comporta l'esclusione.*

La scheda Prenotazione deve essere accompagnata dall'importo completo e dalla copia dell'avvenuto pagamento (per importo completo s'intende: ingabbio mostra + quota d'iscrizione + mostra scambi).

Il pagamento andrà effettuato con l'apposito bollettino al c/c postale n° 44229268 o per Bonifico Bancario MPS IBAN IT 31 M 01030 12803 000000626966 BIC: PASCITMMXXX il Comitato Organizzatore ha deciso di limitare il numero d'ingabbio a 30 soggetti per espositore solo per la categoria Canarini di Colore e Gloster.

### **Ingabbio** utilizzare "Scheda Ingabbio Autocertificazione"

All'atto dell'ingabbio l'allevatore o il convogliatore dovrà consegnare la "Scheda Ingabbio-Autocertificazione" (colore rosa )dettagliatamente compilata.

L'ingabbio dei soggetti si potrà effettuare nelle giornate di Domenica 17/11/19 dalle 08.00 alle 19.00 e Lunedì 18/11/19 dalle 08.00 alle 12.00.

Per agevolare le operazioni d'ingabbio i convogliatori potranno mettersi in contatto con il comitato organizzatore nella persona di Curti Pietro tel. 333 3577434, per comunicare la giornata e l'orario d'arrivo funzionali ad organizzare una più snella procedura d'ingabbio.

Solo nella giornata di Domenica 17/11/19 sarà possibile effettuare cambi fino ad un massimo di tre soggetti.

Nella giornata di Lunedì 18/11/19 non sarà possibile effettuare nessun tipo di cambio.

### **NORME INERENTI L'ESPOSIZIONE DI ESEMPLARI INCLUSI NELLA C.I.T.E.S.**

Al momento dell'ingabbio gli Espositori dovranno consegnare al responsabile mostra copia della denuncia di nascita in cattività effettuata al Corpo Forestale dello Stato, come da D.L. n° 2 del 12/01/93 e s. m. e i.. N.B.: occorre presentare il suddetto documento, anche per gli ibridi in cui appare almeno un parentale incluso nella C.I.T.E.S.



## IMPORTANTE ALLA CORTESE ATTENZIONE DEI SIGNORI ESPOSITORI SPORTIVI



### NORME EMANATE DALL'AMMINISTRAZIONE PRO- VINCIALE PER L'ESPOSIZIONE DI UCCELLI DI FAUNA AUTOCTONA

Al momento dell'ingabbio gli Espositori dovranno presentare copia della certificazione dell'Ente Pubblico competente per il luogo di provenienza attestante la legittimità della detenzione e riproduzione.

### Mostra Scambi

All'atto della prenotazione gli allevatori potranno prenotare tavoli o gabbie MS messe a disposizione dall'organizzazione. I tavoli e le gabbie MS prenotate andranno indicate nella scheda di prenotazione, nel caso in cui più allevatori desiderino avere gabbie e tavoli consecutivi, la prenotazione andrà effettuata su un'unica scheda compilando anche il dettaglio nell'apposita scheda con i riferimenti degli allevatori.

Ogni gabbia prenotata non potrà contenere più di sei (6) soggetti di taglia piccola.

Prenotazione minima 1 tavolo, che dovrà essere inteso ad 1 solo allevatore per motivi organizzativi.

Al momento dell'ingabbio in mostra scambi dovrà essere dichiarato sulla "scheda ingabbio autocertificazione" (colore rosa) gli Rna degli allevatori sportivi che utilizzeranno le attrezzature prenotate.

Per i soli allevatori di ondulati e psittacidi: devono essere specificati sulla scheda di prenotazione tavoli, accompagnando il numero dei tavoli con la sigla O/P. I soggetti dovranno essere allocati in gabbie proprie pulite e idonee al benessere degli animali, non ammassati e provviste di acqua e cibo.

MOSTRA-SCAMBIO: l'avifauna CITES ed autoctona è bene sia accompagnata dalle relative documentazioni di legge.

SI RICORDA CHE È VIETATO DAL REGOLAMENTO COMUNALE SCAMBIARE, CEDERE, ACQUISTARE ANIMALI NEI PIAZZALI ESTERNI ALLA RECINZIONE DEI PADIGLIONI DELLA MOSTRA. SI INVITANO GLI ALLEVATORI AD EFFETTUARE TALI OPERAZIONI SOLO ALL'INTERNO DELLA RECINZIONE CHE RACCHIUDE I PADIGLIONI MOSTRA.

Per tutte le operazioni d'ingabbio sia alla mostra che alla mostra scambio è obbligatorio presentarsi con la "Scheda ingabbio autocertificazione" (colore rosa) compilata e per gli espositori esteri anche il certificato sanitario CE o Extra CE, pena la non possibilità di entrata nei locali mostra.

### Sgabbio

Le operazioni di sgabbio saranno effettuate a partire dalle ore 16,00 del 24/11/19, gli espositori dovranno ritirare nella giornata di domenica 24/11/19 la scheda di sgabbio che si presenterà di colore diverso in riferimento alla regione di appartenenza. Gli espositori dovranno allocarsi negli appositi spazi identificati dal colore della propria scheda per essere poi accompagnati in sala mostra per le operazioni di sgabbio. Eventuali scambi di uccelli in mostra ceduti, andranno effettuati dopo le operazioni di sgabbio fuori dalla sala mostra.

### CONTROLLO ANELLI

Tutti gli uccelli esposti dovranno essere muniti di anellino inamovibile FOI-COM. Il Comitato Organizzatore terminata le operazioni di giudizio controllerà gli anelli, in caso si riscontrassero delle irregolarità, si provvederà alla squalifica nella manifestazione ed alla notifica alle autorità competenti.

### INAUGURAZIONE MOSTRA

L'INAUGURAZIONE DELLA MOSTRA

SARÀ EFFETTUATA

NELLA GIORNATA DI

SABATO 23 NOVEMBRE 2019

ALLE ORE 11,00



# ESEMPIO

## SCHEDA PRENOTAZIONE 80% Novembre 2019

RNA AAA111    Cognome Bianchi    Nome Bianco  
 Via Manfredi 53    Città Reggio Emilia    Prov RE    C.A.P. 42040  
 Paese Italia    Regione Emilia Romagna  
 Associazione SOR(n°415)    Paese dell'Associazione Italia    Raggruppamento n° 8

|    | Codice singoli | Descrizione SINGOLI |       | Codici Stamm | Descrizione STAMM            |
|----|----------------|---------------------|-------|--------------|------------------------------|
| 1  | 1              | "descrizione"       | 1ABCD | 21           | "descrizione"                |
| 2  | 3              | "descrizione"       | 2ABCD | 25           | "descrizione"                |
| 3  | 2              | "descrizione"       | 3ABCD | 23           | "descrizione"                |
| 4  | 3              | "descrizione"       | 4ABCD | 158          | "descrizione"                |
| 5  | 21             | "descrizione"       | 5ABCD |              |                              |
| 6  | 25             | "descrizione"       | 6ABCD |              |                              |
| 7  | 52             | "descrizione"       | 7ABCD |              |                              |
| 8  | 53             | "descrizione"       | 8ABCD |              |                              |
| 9  | 55             | "descrizione"       |       |              | Descrizione Coppie (c.canto) |
| 10 | 52             | "descrizione"       | 1EF   |              |                              |
| 11 |                |                     | 2EF   |              |                              |
| 12 |                |                     | 3EF   |              |                              |
| 13 |                |                     | 4EF   |              |                              |
| 14 |                |                     | 5EF   |              |                              |
| 15 |                |                     |       |              |                              |
| 16 |                |                     |       |              |                              |
| 17 |                |                     |       |              |                              |
| 18 |                |                     |       |              |                              |
| 19 |                |                     |       |              |                              |
| 20 |                |                     |       |              |                              |
| 21 |                |                     |       |              |                              |
| 22 |                |                     |       |              |                              |
| 23 |                |                     |       |              |                              |
| 24 |                |                     |       |              |                              |
| 25 |                |                     |       |              |                              |
| 26 |                |                     |       |              |                              |
| 27 |                |                     |       |              |                              |
| 28 |                |                     |       |              |                              |
| 29 |                |                     |       |              |                              |
| 30 |                |                     |       |              |                              |

ESEMPIO PRENOTAZIONE GABBIE SCAMBIO

*Spazio per ricevuta  
 avvenuto pagamento  
 su c/c 44229268 o su  
 banca MPS IBAN  
 IT 31 MI 01030 12803 000000626966  
 BIC: PASCITMMXXX  
 ogni bollettino  
 deve corrispondere  
 al singolo espositore*

|                                 | N° | Costo unitario | Totale             |
|---------------------------------|----|----------------|--------------------|
| Soggetti prenotati              | 26 | X 7.00 euro    | 182,00             |
| Gabbie Mostra Scambio           | 56 | X 10.00 euro   | 560,00             |
| Tavoli Mostra scambi            |    | X 130,00 euro  |                    |
| Quota iscrizione per espositore | 1  | X 10,00 euro   | 10,00              |
| <b>Totale</b>                   |    |                | <b>752,00 euro</b> |

Giorno d'ingabbio | DOMENICA |  | LUNEDI' |

Moduli di informativa privacy SOR per espositori disponibili in sito SOR :

<http://www.sor.re.it/Manifestazioni/internazionale>. Con la firma alla presente richiesta l'Espositore conferma di avere preso visione della documentazione SOR predisposta per l'evento/Internazionale 2019

Firma Espositore

# ESEMPIO

Scheda

## Dettaglio Tavoli e N°Gabbie Mostra Scambi

|                                  |                           |                    |
|----------------------------------|---------------------------|--------------------|
| N°TAVOLI _____                   | <b>TITOLARE SCHEDA</b>    | N°GABBIE <u>12</u> |
| RNA <u>AAA 111</u> Cognome _____ | <u>Bianchi</u> Nome _____ | <u>Bianco</u>      |

### ALTRI

|                                 |                        |             |
|---------------------------------|------------------------|-------------|
| N°TAVOLI _____                  | N°GABBIE <u>8</u>      |             |
| RNA <u>BBB222</u> Cognome _____ | <u>Neri</u> Nome _____ | <u>Nero</u> |

|                                 |                         |              |
|---------------------------------|-------------------------|--------------|
| N°TAVOLI _____                  | N°GABBIE <u>8</u>       |              |
| RNA <u>CCC333</u> Cognome _____ | <u>Rossi</u> Nome _____ | <u>Rossi</u> |

|                                 |                         |              |
|---------------------------------|-------------------------|--------------|
| N°TAVOLI _____                  | N°GABBIE <u>4</u>       |              |
| RNA <u>DDD444</u> Cognome _____ | <u>Piolo</u> Nome _____ | <u>Piolo</u> |

|                                 |                        |             |
|---------------------------------|------------------------|-------------|
| N°TAVOLI _____                  | N°GABBIE <u>24</u>     |             |
| RNA <u>EEE555</u> Cognome _____ | <u>Tizi</u> Nome _____ | <u>Caio</u> |

|                         |                |
|-------------------------|----------------|
| N°TAVOLI _____          | N°GABBIE _____ |
| RNA _____ Cognome _____ | Nome _____     |

|                         |                |
|-------------------------|----------------|
| N°TAVOLI _____          | N°GABBIE _____ |
| RNA _____ Cognome _____ | Nome _____     |

|                         |                |
|-------------------------|----------------|
| N°TAVOLI _____          | N°GABBIE _____ |
| RNA _____ Cognome _____ | Nome _____     |

NOTE

|  |
|--|
|  |
|--|



# ESEMPIO

SCHEDA PRENOTAZIONE 80<sup>a</sup> Novembre 2019

RNA AAA111    Cognome Bianchi    Nome Bianco  
Via Manfredi 53    Citta Reggio Emilia    Prov RE    C.A.P. 42040  
Paese Italia    Regione Emilia Romagna  
Associazione SOR(n°415)    Paese dell'Associazione Italia    Raggruppamento n° 8

|    | Codice singoli | Descrizione SINGOLI |       | Codici Stamm | Descrizione STAMM            |
|----|----------------|---------------------|-------|--------------|------------------------------|
| 1  | 1              | "descrizione"       | 1ABCD | 21           | "descrizione"                |
| 2  | 3              | "descrizione"       | 2ABCD | 25           | "descrizione"                |
| 3  | 2              | "descrizione"       | 3ABCD | 23           | "descrizione"                |
| 4  | 3              | "descrizione"       | 4ABCD | 158          | "descrizione"                |
| 5  | 21             | "descrizione"       | 5ABCD |              |                              |
| 6  | 25             | "descrizione"       | 6ABCD |              |                              |
| 7  | 52             | "descrizione"       | 7ABCD |              |                              |
| 8  | 53             | "descrizione"       | 8ABCD |              |                              |
| 9  | 55             | "descrizione"       |       | Coppie       | Descrizione Coppie (c.canto) |
| 10 | 52             | "descrizione"       | 1E    |              |                              |
| 11 |                |                     | 2E    |              |                              |
| 12 |                |                     | 3EF   |              |                              |
| 13 |                |                     | 4EF   |              |                              |
| 14 |                |                     | 5EF   |              |                              |
| 15 |                |                     |       |              |                              |
| 16 |                |                     |       |              |                              |
| 17 |                |                     |       |              |                              |
| 18 |                |                     |       |              |                              |
| 19 |                |                     |       |              |                              |
| 20 |                |                     |       |              |                              |
| 21 |                |                     |       |              |                              |
| 22 |                |                     |       |              |                              |
| 23 |                |                     |       |              |                              |
| 24 |                |                     |       |              |                              |
| 25 |                |                     |       |              |                              |
| 26 |                |                     |       |              |                              |
| 27 |                |                     |       |              |                              |
| 28 |                |                     |       |              |                              |
| 29 |                |                     |       |              |                              |
| 30 |                |                     |       |              |                              |

ESEMPIO PRENOTAZIONE TAVOLI

Spazio per ricevuta  
avvenuto pagamento  
su c/c 44229268 o su  
banca MPS IBAN  
**IT 31 M 01030 12303 000000626966**  
**BIC: PASCITMMXXX**  
ogni bollettino  
deve corrispondere  
al singolo espositore

|                                 | N° | Costo unitario | Totale              |
|---------------------------------|----|----------------|---------------------|
| Soggetti prenotati              | 26 | X 7,00 euro    | 182,00              |
| Gabbie Mostra Scambio           |    | X 10,00 euro   |                     |
| Tavoli Mostra scambi            | 10 | X 130,00 euro  | 1.300,00            |
| Quota iscrizione per espositore | 1  | X 10,00 euro   | 10,00               |
| <b>Totale</b>                   |    |                | <b>1492,00 euro</b> |

Giorno d'ingabbio | DOMENICA |  | LUNEDI' |

Moduli di informativa privacy SOR per espositori disponibili in sito SOR :  
<http://www.sor.re.it/Manifestazioni/internazionale>. Con la firma alla presente richiesta l'Espositore conferma di avere preso visione della documentazione SOR predisposta per l'evento/Internazionale 2018  
Firma espositore

# ESEMPIO

Scheda

## Dettaglio Tavoli e N°Gabbie Mostra Scambi

|                                  |                           |                |
|----------------------------------|---------------------------|----------------|
| N°TAVOLI <u>2</u>                | TITOLARE SCHEDA           | N°GABBIE _____ |
| RNA <u>AAA 111</u> Cognome _____ | <u>Bianchi</u> Nome _____ | <u>Bianco</u>  |

### ALTRI

|                                 |                        |             |
|---------------------------------|------------------------|-------------|
| N°TAVOLI <u>1</u>               | N°GABBIE _____         |             |
| RNA <u>BBB222</u> Cognome _____ | <u>Neri</u> Nome _____ | <u>Nero</u> |

|                                 |                         |              |
|---------------------------------|-------------------------|--------------|
| N°TAVOLI <u>2</u>               | N°GABBIE _____          |              |
| RNA <u>CCC333</u> Cognome _____ | <u>Rossi</u> Nome _____ | <u>Rossi</u> |

|                                 |                        |              |
|---------------------------------|------------------------|--------------|
| N°TAVOLI <u>3</u>               | N°GABBIE _____         |              |
| RNA <u>DDD444</u> Cognome _____ | <u>Caio</u> Nome _____ | <u>Pinco</u> |

|                                 |                       |             |
|---------------------------------|-----------------------|-------------|
| N°TAVOLI <u>2</u>               | N°GABBIE _____        |             |
| RNA <u>EEE555</u> Cognome _____ | <u>zio</u> Nome _____ | <u>Caio</u> |

|                         |                |
|-------------------------|----------------|
| N°TAVOLI _____          | N°GABBIE _____ |
| RNA _____ Cognome _____ | Nome _____     |

|                         |                |
|-------------------------|----------------|
| N°TAVOLI _____          | N°GABBIE _____ |
| RNA _____ Cognome _____ | Nome _____     |

|                         |                |
|-------------------------|----------------|
| N°TAVOLI _____          | N°GABBIE _____ |
| RNA _____ Cognome _____ | Nome _____     |

NOTE

|  |
|--|
|  |
|--|



## PREMIAZIONE SPECIALE DA NON DICHIARARE ALL'INGABBIO

2019

### Migliori 10 Canarini di Colore

2019

- 1 Trofeo Ornitalia • Ai migliori 10 Canarini lipocromici fatt.bianco  
Medaglia d'argento Sor • 2° classificato
- 2 Buono spesa offerto da agriPLANET • Ai migliori 10 Canarini lipocromici fatt.giallo  
Medaglia d'argento Sor • 2° classificato
- 3 Impianto completo di abbeveraggio offerto da Sani Bird • Ai migliori 10 Canarini lipocromici fatt.rosso  
Medaglia d'argento Sor • 2° classificato
- 4 Trofeo Sor in memoria del suo Presidente Dott.Comm. C. Bossi • Ai migliori 10 Canarini melaninici fatt.bianco  
Medaglia d'argento Sor • 2° classificato
- 5 Buono spesa offerto da agriPLANET • Ai migliori 10 Canarini melaninici fatt.giallo  
Medaglia d'argento Sor • 2° classificato
- 6 Buono spesa offerto da agriPLANET • Ai migliori 10 Canarini melaninici fatt.rosso  
Medaglia d'argento Sor • 2° classificato
- 7 Trofeo Pedemonte G.-Memorial Daniele D'Alonzo • Ai migliori 10 Canarini Nero ala grigia mosaico  
Medaglia d'argento Sor • 2° classificato

### Migliori 10 Canarini di Forma e Posizione Lisci

2019

- 8 Trofeo PINETA • Ai Migliori 10 C. di forma e posizione lisci pesanti  
Medaglia d'argento Sor • 2° classificato
- 9 Trofeo Happy Bird • Ai Migliori 10 C. di forma e posizione lisci leggeri  
Medaglia d'argento Sor • 2° classificato

### Migliori 10 Canarini di Forma e Posizione Arricciati

2019

- 10 Trofeo Memorial Domenichini Giorgio • Ai Migliori 10 Canarini di posizione Arricciati  
Medaglia d'argento Sor • 2° classificato
- 11 Trofeo Zoolandia • Ai Migliori 10 Canarini di forma Arricciati  
Medaglia d'argento Sor • 2° classificato

### Migliori 10 Ondulati e Psittacidi

2019

- 12 Trofeo VERSELE LAGA PRESTIGE • Ai migliori 10 psittacidi  
Medaglia d'argento Sor • 2° classificato
- 13 Prodotti offerti da "Pastoncino S.Michele" • Ai Migliori 10 Ondulati Inglesi  
Medaglia d'argento Sor • 2° classificato
- 14 Trofeo "COLORADO" offerto dal Gruppo La Fenice e Sor • Ai Migliori 10 Ondulati di colore  
Medaglia d'argento Sor • 2° classificato

## Migliori 10 Ibridi Esotici Indigeni



- 15 Trofeo ORNITALIA • Ai Migliori 10 Esotici e loro ibridi  
Medaglia d'argento Sor • 2° classificato
- 16 Trofeo C.D.A Informatica • Ai Migliori 10 Esotici Domestici e loro ibridi  
Medaglia d'argento Sor • 2° classificato
- 17 Trofeo Sante Stragliotto • Ai Migliori 10 Fauna Europea e loro ibridi  
Medaglia d'argento Sor • 2° classificato

## Migliori 10 Canarini da Canto



- 18 Trofeo FOI • Ai Migliori 10 canarini Harz Roller  
Medaglia d'argento Sor • 2° classificato  
Medaglia d'argento Sor • 3° classificato
- 19 Medaglia D'oro offerta da Manitoba • Ai Migliori 10 canarini Malinois  
Medaglia d'argento Sor • 2° classificato  
Medaglia d'argento Sor • 3° classificato
- 20 Trofeo Lugli&Mussini Premiazioni Sportive • Ai Migliori 10 canarini Timbrado  
Medaglia d'argento Sor • 2° classificato  
Medaglia d'argento Sor • 3° classificato
- 21 Buono spesa offerto da agriPLANET • Ai Migliori 8 canarini Timbrado con i migliori Floeros  
Medaglia d'argento Sor • 2° classificato  
Medaglia d'argento Sor • 3° classificato



*La Società Ornitologica Reggiana  
Ringrazia gli Enti e le Ditte che  
hanno contribuito per la migliore  
riuscita della 80<sup>a</sup> Esposizione  
Ornitologica Internazionale  
"Città del Tricolore"*



## Migliori 5 Canarini Di Colore

2019

- 22 Trofeo offerto da Nadia Premiazioni • Ai migliori 5 Lipocromici fatt.bianco  
Medaglia d'argento Sor • 2° classificato
- 23 Buono spesa offerto da agriPLANET • Ai Migliori 5 Lipocromici fatt. giallo  
Medaglia d'argento Sor • 2° classificato
- 24 Trofeo Memorial Terzi Ignazio offerta dagli Amici • Ai Migliori 5 Lipocromici fatt.rosso  
Medaglia d'argento Sor • 2° classificato
- 25 Prodotti L'Arca di G.Pellizzari • Ai Migliori 5 Melaninici fatt.bianco  
Medaglia d'argento Sor • 2° classificato
- 26 Trofeo "Memorial A. Livaldi "Offerto da Gorini U. e Anceschi W." • Ai Migliori 5 Melaninici fatt.giallo  
Medaglia d'argento Sor • 2° classificato
- 27 Buono Acquisto Maretti Pets Shop • Ai Migliori 5 Melaninici fatt.rosso  
Medaglia d'argento Sor • 2° classificato

## Migliori 5 Canarini Forma e Posizione Lisci

2019

- 28 Trofeo offerto da Nadia Premiazioni • Ai Migliori 5 canarini F.P.L leggeri  
Medaglia d'argento Sor • 2° classificato
- 29 Buono spesa offerto da agriPLANET • Ai Migliori 5 canarini F.P.L pesanti  
Medaglia d'argento Sor • 2° classificato

## Migliori 5 Canarini Forma e Posizione Arricciati

2019

- 30 Buono Acquisto Due Erre • Ai Migliori 5 Canarini Posizione Arricciati  
Medaglia d'argento Sor • 2° classificato
- 31 Trofeo "Memorial Giorgio Del Bue" Offerto dalla famiglia • Ai Migliori 5 Canarini Forma Arricciati  
Medaglia d'argento Sor • 2° classificato

## Migliori 5 Ondulati e Psittacidi

2019

- 32 Prodotti L'Arca di G.Pellizzari • Ai Migliori 5 Psittacidi  
Medaglia d'argento Sor • 2° classificato
- 33 Trofeo Club Amici dell'Ondulato • Ai Migliori 5 Ondulati forma e posizione  
Medaglia d'argento Sor • 2° classificato
- 34 Trofeo Club Amici dell'Ondulato • Ai Migliori 5 Ondulati di colore  
Medaglia d'argento Sor • 2° classificato

## Migliori 5 Ibridi Esotici Indigeni

2019

- 35 Punta Parmigiano Reggiano kg 2 Offerta dal Club Italia-Zebravinken • Ai Migliori 5 esotici e loro ibridi  
Punta Parmigiano Reggiano kg 1 Offerta dal Club Italia-Zebravinken • 2° classificato
- 36 Punta Parmigiano Reggiano kg 2 Offerta dal Club Italia-Zebravinken • Ai Migliori 5 esotici domestici e loro ibridi  
Punta Parmigiano Reggiano kg 1 Offerta dal Club Italia-Zebravinken • 2° classificato
- 37 Punta Parmigiano Reggiano kg 2 Offerta dal Club Italia-Zebravinken • Ai Migliori 5 Fauna Europea e loro ibridi  
Punta Parmigiano Reggiano kg 1 Offerta dal Club Italia-Zebravinken • 2° classificato
- 38 Punta Parmigiano Reggiano kg 2 Offerta dal Club Italia-Zebravinken • Ai Migliori 5 Esotici /Ibridi/Fauna Europea G.Taglia A e B



## PREMIAZIONE SPECIALE MIGLIOR SOGGETTI

2019



### Canarini Forma e Posizione Arricciati

2019



Trofeo Zoolandia  
Trofeo Sor  
Trofeo Sor  
Medaglia COM  
Medaglia COM  
Medaglia COM  
Trofeo Sor  
Trofeo Sor  
Trofeo Sor  
Trofeo Sor

al Miglior Arricciato di Parigi  
al Miglior Arr. Gigante Italiano  
al Miglior Arricciato Padovano  
al Miglior Arricciato del Nord  
al Miglior Stamm Arricciato Padovano  
al Miglior Gibber Italicus unicolore (preso anche dallo stamm)  
al Miglior Stamm Gibber italicus  
al Miglior Gibber I. pezzato (preso anche dallo stamm)  
al Miglior Arricciato del Sud  
al Miglior Fiorino

### Canarini Forma e posizione lisci

2019



Trofeo offerto da Anceschi Walter  
Trofeo offerto dagli amici in memoria di Maculan Nadio  
Trofeo "Memorial Valzani Romano"  
Trofeo Sor  
Trofeo Sor  
Medaglia COM  
Medaglia COM  
Medaglia COM  
Medaglia COM  
Medaglia COM  
Trofeo Sor  
Trofeo Sor  
Trofeo Sor

al Miglior Singolo Yorkshire  
al Miglior Stamm Yorkshire  
al Miglior Gloster  
al Miglior Scotch Fancy  
al Miglior Arlecchino Portoghese  
al Miglior Norwich  
al Miglior Crested  
al Miglior CrestBred  
al Miglior Bossù  
al Miglior Razza Spagnola  
al Miglior Lancashire  
al Miglior Border  
al Miglior Fife Fancy  
al Miglior Lizard

### Canarini di colore

2019



Medaglia COM  
Prodotti 2GR  
Trofeo Sor  
Trofeo "Memorial Ivan Maramotti"

al Miglior Lipocromico mosaico fatt. rosso  
al Miglior Lipocromico mosaico fatt. giallo  
al Miglior Stamm di canarini colore  
al Miglior Stamm bruno non fattore rosso

## Ibridi-Esotici-Indigeni



Trofeo Ornitalia

Prodotti 2GR

Trofeo Sor

Trofeo Sor

Trofeo Sor

Trofeo "Memorial Campari Romano"

Buono Acquisto DUE ERRE

Trofeo Sor

Medaglia Com

al Miglior Ibrido

al Miglior Esotico Domestico

al Miglior Esotico

al Miglior Fauna Europea

al Miglior Fauna Europea Mutato

al Miglior Stamm di D.di Gould

al Miglior Stamm Ibridi

al Miglior Stamm Esotici

al Miglior Stamm Fauna Europea

## Ondulati/Psittacidi



Prodotti offerti da "Pastoncino S.Michele"

Buono Acquisto Maretti Pets Shop

Prodotti offerti da "Pastoncino S.Michele"

Prodotti 2GR

Trofeo Club Psittacidi

al Miglior Ondulato Forma e Posizione Maschio

al Miglior Ondulato Forma e Posizione Femmina

al Miglior Ondulati di colore Maschio

al Miglior Ondulati di colore Femmina

al Miglior Psittacidi

## Canarini da Canto



Trofeo coniugi Cavagliato

Medaglia COM

Medaglia COM

Trofeo Sor

Trofeo Sor

Trofeo Sor

Trofeo Sor

Trofeo Sor

Trofeo Sor

Trofeo Sor

Trofeo Sor

alla Miglior Klockkende singola per canarini malinois

alla Migliore Holrollen e Knorren stamm per c. harz-roller

alla Miglior Holklingen e Pfeifen stamm per c. harz-roller

ai Migliori suoni d'acqua stamm per c.malinois

alla Miglior Holrollen per c. harz-roller

alla Migliore Bollende stamm per c. malinois

alla Migliore Klockkende stamm per c.malinois.

alla Migliore Staaltonen stamm per c. malinois

ai Migliori Flauti stamm per c. malinois

al Miglior Timbrado

**Regolamento:**

**I GRUPPI NON VANNO DICHIARATI ALL'INGABBIO.**

*In caso di parità di punteggio si procederà nell'ordine:*

*1. maggior numero di premi d'onore*

*2. il soggetto con maggior punteggio*

*3. perdurando la parità si procederà al sorteggio*

*Si informano gli espositori che nella giornata di domenica 24/11/2019, presso la segreteria della mostra sarà consegnata la premiazione ai vincitori. I premi che non verranno ritirati saranno incamerati dalla S.O.R e non più consegnati.*

**LA SOCIETA' ORNITOLOGICA REGGIANA RINGRAZIA GLI ENTI E LE DITTE CHE HANNO CONTRIBUITO PER LA MIGLIORE RIUSCITA DELLA 80^ ESPOSIZIONE ORNITOLOGICA INTERNAZIONALE "CITTA' DEL TRICOLORE"**

## Premiazione Speciale

### 80° Esposizione Internazionale SOR - 2019



**Buoni Sconto da 20,00 euro in collaborazione con Pastoncino Lus agli Allevatori dei migliori:**



- **Nero Eumo**
- **Bruno Eumo**
- **Agata Eumo**

### **Trofeo FOI al migliore Allevatore Eumo**

**Inoltre Coccarda del Club al Best Allevatore di Canarini Nero, Bruno e Agata Eumo e per le varietà Giallo e Avorio, Bianco, Rosso e Avorio della 80° Esposizione Internazionale SOR.**

**Email: [roberto.garavaglia@outlook.it](mailto:roberto.garavaglia@outlook.it)**





# “NOI NON VI ABBIAMO ABBANDONATI”



L'Aquila 2009-2019



# 80<sup>a</sup> Esposizione Ornitologica, Internazionale "Città del Tricolore"

Reggio Emilia 17-24 Novembre 2019



## Premiazione

Premio cumulativo a tutti gli espositori che avranno effettuato un piazzamento

## Categorie a Concorso Singoli e Stamm

### SINGOLI

- 1° Classificato minimo punti 90
- 2° Classificato minimo punti 90
- 3° Classificato minimo punti 90

### STAMM

- 1° Classificato minimo punti 360
- 2° Classificato minimo punti 360
- 3° Classificato minimo punti 360

## Solo per Canarini da canto Malinois- Harz Roller-Timbrado

|                      |                            |
|----------------------|----------------------------|
| Malinois Stamm:      | dal 1° al 10° classificato |
| Malinois Singoli:    | dal 1° al 5° classificato  |
| Malinois Coppie:     | dal 1° al 5° classificato  |
| Harz Roller Stamm:   | dal 1° al 5° classificato  |
| Harz Roller Singoli: | dal 1° al 5° classificato  |
| Harz Roller Coppie:  | dal 1° al 5° classificato  |
| Timbrado Singoli:    | dal 1° al 5° classificato  |
| Timbrado Stamm:      | dal 1° al 5° classificato  |
| Timbrado Coppie:     | dal 1° al 5° classificato  |

## Note importanti per prenotazione e ingabbio

### Canarini Forma e Posizione

· Per la rilevazione dei gruppi:

**Arricciati di forma** - Parigi, Nord, Padovano, Fiorino, Gigante Italiano, Mehringer.

**Arricciati di posizione** - Sud, Gibber, Giboso, Svizzero, Melado, Geraldillo

· Per la composizione dei gruppi :

**C.F.P.L leggeri** - japan hoso, fife fancy, razza spagnola, irish fancy, gloster, ciuffato tedesco, rheinlander, lizard .

**C.F.P.L pesanti** - bossu, scotch fancy, munchener, border, norwich,yorkshire, bernois, llarguet, lancashire, crest-crest bred, arlecchino portoghese.

· **Nelle categorie Gloster non possono essere prenotati più di 30 soggetti per espositore**

### Canarini di colore

· **Nelle categorie Canarini di Colore non possono essere prenotati più di 30 soggetti per espositore**

### Ibridi Esotici Indigeni

· **Per gli ibridi la categoria di appartenenza è la prima dell'elenco in cui compare uno dei due parentali che hanno generato l'ibrido**

· Sulla scheda di prenotazione specificare i descrittivi compreso le mutazioni

· Per gli ibridi dettagliare i parentali

### Psittacidi

· Sulla scheda di prenotazione specificare i descrittivi compreso le mutazioni





## CANARINI DA CANTO Anello 2019

|      |                                    |
|------|------------------------------------|
| 9005 | Harzer (singolo-stamm)             |
| 9006 | Harzer Coppie                      |
| 9011 | Mallnois (singolo-stamm)           |
| 9012 | Mallnois Coppie                    |
| 9014 | Timbrado Originale (singolo-stamm) |
| 9015 | Timbrado Originale Coppie          |

## CANARINI DA CANTO Anello 2019

|      |                                    |
|------|------------------------------------|
| 9016 | Timbrado Floreado (singolo-stamm)  |
| 9017 | Timbrado Floreado Coppie           |
| 9018 | Chanteur Espanol (singolo e stamm) |
| 9019 | Chanteur Espanol Coppie            |
| 9020 | Nuove razze in studio              |

## CANARINI FORMA E POSIZIONE ARRICCIATI Anelli 2019



## CANARINI FORMA E POSIZIONE ARRICCIATI Anelli 2019

|    |  |
|----|--|
| 1  | A. Di Parigi 100%Giallo                                |
| 2  | A. Di Parigi 100%Bianco                                |
| 3  | A. Di Parigi 100%Arancio                               |
| 4  | A. Di Parigi 100%Verde                                 |
| 5  | A. Di Parigi 100%Ardesia                               |
| 6  | A. Di Parigi 100% Bruno                                |
| 7  | A. Di Parigi Giallo Pezzato (Lipocromo Superiore 50%)  |
| 8  | A. Di Parigi Bianco Pezzato (Lipocromo Superiore 50%)  |
| 9  | A. Di Parigi Arancio Pezzato (Lipocromo Superiore 50%) |
| 10 | A. Di Parigi Verde Pezzato (Melanina Superiore 50%)    |
| 11 | A. Di Parigi Ardesia Pezzato (Melanina Superiore 50%)  |
| 12 | A. Di Parigi Bruno Pezzato (Melanina Superiore 50%)    |
| 13 | A. Del Sud 100%Giallo                                  |
| 14 | A. Del Sud 100% Bianco                                 |
| 15 | A. Del Sud 100% Verde                                  |
| 16 | A. Del Sud 100% Ardesia                                |
| 17 | A. Del Sud 100% Bruno                                  |
| 18 | A. Del Sud Giallo Pezzato (Lipocromo Superiore 50%)    |
| 19 | A. Del Sud Bianco Pezzato (Lipocromo Superiore 50%)    |
| 20 | A. Del Sud Verde Pezzato (Melanina Superiore 50%)      |
| 21 | A. Del Sud Ardesia Pezzato (Melanina Superiore 50%)    |
| 22 | A. Del Sud Bruno Pezzato (Melanina Superiore 50%)      |
| 23 | A. Del Nord 100% Giallo                                |
| 24 | A. Del Nord 100% Bianco                                |
| 25 | A. Del Nord 100% Arancio                               |
| 26 | A. Del Nord 100% Verde                                 |
| 27 | A. Del Nord 100% Ardesia                               |
| 28 | A. Del Nord 100% Bruno                                 |
| 29 | A. Del Nord Giallo Pezzato (Lipocromo Superiore 50%)   |
| 30 | A. Del Nord Bianco Pezzato (Lipocromo Superiore 50%)   |
| 31 | A. Del Nord Arancio Pezzato (Lipocromo Superiore 50%)  |
| 32 | A. Del Nord Verde Pezzato (Melanina Superiore 50%)     |
| 33 | A. Del Nord Ardesia Pezzato (Melanina Superiore 50%)   |
| 34 | A. Del Nord Bruno Pezzato (Melanina Superiore 50%)     |
| 35 | Gibber Italicus 100% Giallo                            |

## CANARINI FORMA E POSIZIONE ARRICCIATI Anelli 2019

|    |   |
|----|---|
| 36 | Gibber Italicus 100% Bianco                                       |
| 37 | Gibber Italicus 100% Ardesia                                      |
| 38 | Gibber Italicus 100% Verde  |
| 39 | Gibber Italicus 100% Bruno  |
| 40 | Gibber Italicus Giallo Pezzato (Lipocromo Superiore 50%)          |
| 41 | Gibber Italicus Bianco Pezzato (Lipocromo Superiore 50%)          |
| 42 | Gibber Italicus Ardesia Pezzato (Melanina Superiore 50%)          |
| 43 | Gibber Italicus Verde Pezzato (Melanina Superiore 50%)            |
| 44 | Gibber Italicus Bruno Pezzato (Melanina Superiore 50%)            |
| 45 | A.Padovano T.Ciuff. 100% Bianco                                   |
| 46 | A.Padovano T.Ciuff. 100% Arancio                                  |
| 47 | A.Padovano T.Ciuff. 100% Giallo                                   |
| 48 | A.Padovano T.Ciuff. 100% Verde                                    |
| 49 | A.Padovano T.Ciuff. 100% Ardesia                                  |
| 50 | A.Padovano T.Ciuff. 100% Bruno                                    |
| 51 | A.Padovano T.Ciuff.Lipocromico Pezzato (Lipocromo Superiore 50%)  |
| 52 | A.Padovano T.Ciuff.Melaninico Pezzato (Melanina Superiore 50%)    |
| 53 | A.Padovano T.Liscia 100% Bianco                                   |
| 54 | A.Padovano T.Liscia 100% Arancio                                  |
| 55 | A.Padovano T.Liscia 100% Giallo                                   |
| 56 | A.Padovano T.Liscia 100% Verde                                    |
| 57 | A.Padovano T.Liscia 100% Ardesia                                  |
| 58 | A.Padovano T.Liscia 100% Bruno                                    |
| 59 | A.Padovano T.Liscia Lipocromico Pezzato (Lipocromo Superiore 50%) |
| 60 | A.Padovano T.Liscia Melaninico Pezzato (Melanina Superiore 50%)   |
| 61 | Giboso Lipocromico 100%   |
| 62 | Giboso Melaninico 100%  |
| 63 | Giboso Lipocromico Pezzato (Lipocromo Superiore 50%)              |
| 64 | Giboso Melaninico Pezzato (Melanina Superiore 50%)                |
| 65 | Giboso Fondo Bianco (Lipocromico-Melaninico-Pezzato)              |
| 66 | Fiorino T.Ciuff. 100% Bianco                                      |
| 67 | Fiorino T.Ciuff 100% Giallo                                       |
| 68 | Fiorino T.Ciuff 100% Arancio                                      |

## CANARINI FORMA E POSIZIONE ARRICCIATI Anelli 2019



### CANARINI FORMA E POSIZIONE ARRICCIATI Anelli 2019

|    |  |
|----|--|
| 69 | Fiorino T.Ciuff 100% Verde   |
| 70 | Fiorino T.Ciuff 100% Ardesia   |
| 71 | Fiorino T.Ciuff 100% Bruno   |
| 72 | Fiorino T.Ciuff. Bianco Pezzato (Lipocromo Superiore 50%)                    |
| 73 | Fiorino T.Ciuff. Giallo Pezzato e Arancio Pezzato (Lipocromo Superiore 50%)  |
| 74 | Fiorino T.Ciuff. Verde Pezzato (Melanina Superiore 50%)                      |
| 75 | Fiorino T.Ciuff. Ardesia Pezzato (Melanina Superiore 50%)                    |
| 76 | Fiorino T.Ciuff. Bruno Pezzato (Melanina Superiore 50%)                      |
| 77 | Fiorino T.Liscia. 100% Bianco  |
| 78 | Fiorino T.Liscia 100% Giallo   |
| 79 | Fiorino T.Liscia 100% Arancio  |
| 80 | Fiorino T.Liscia 100% Verde  |
| 81 | Fiorino T.Liscia 100% Ardesia  |
| 82 | Fiorino T.Liscia 100% Bruno  |
| 83 | Fiorino T.Liscia. Bianco Pezzato (Lipocromo Superiore 50%)                   |
| 84 | Fiorino T.Liscia. Giallo Pezzato e Arancio Pezzato (Lipocromo Superiore 50%) |
| 85 | Fiorino T.Liscia. Verde Pezzato (Melanina Superiore 50%)                     |
| 86 | Fiorino T.Liscia. Ardesia Pezzato (Melanina Superiore 50%)                   |
| 87 | Fiorino T.Liscia. Bruno Pezzato (Melanina Superiore 50%)                     |
| 88 | A.Svizzero Lipocromico100%   |
| 89 | A.Svizzero Melaninico100%  |
| 90 | A.Svizzero Lipocromico Pezzato (Lipocromo Superiore 50%)                     |
| 91 | A.Svizzero Melaninico Pezzato (Melanina Superiore 50%)                       |
| 92 | A.Svizzero Fondo Bianco (Lipocromico-Melaninico-Pezzato)                     |
| 93 | A.Gigante Italiano 100% Giallo   |
| 94 | A.Gigante Italiano 100% Arancio  |
| 95 | A.Gigante Italiano Melaninico100%  |

### CANARINI FORMA E POSIZIONE ARRICCIATI Anelli 2019

|     |  |
|-----|--|
| 96  | A.Gigante Italiano.Lipocromico Pezzato (Lipocromo Superiore 50%)   |
| 97  | A.Gigante Italiano Melaninico Pezzato (Melanina Superiore 50%)     |
| 98  | A.Gigante Italiano Fondo Bianco (Lipocromico-Melaninico-Pezzato)   |
| 99  | Melado Tinerfeno Lipocromico 100%                                  |
| 100 | Melado Tinerfeno Melaninico 100%                                   |
| 101 | Melado Tinerfeno Pezzato (Lipocromo Superiore 50%)                 |
| 102 | Melado Tinerfeno Pezzato (Melanina Superiore 50%)                  |
| 103 | Melado Tinerfeno Fondo Bianco (Lipocromico-Melaninico-Pezzato)     |
| 104 | Mehringner Lipocromico 100%  |
| 105 | Mehringner Melaninico 100%   |
| 106 | Mehringner Pezzato (Lipocromo Superiore 50%)                       |
| 107 | Mehringner Pezzato (Melanina Superiore 50%)                        |
| 108 | Mehringner Fondo Bianco (Lipocromico-Melaninico-Pezzato)           |
| 109 | Geraldillo Sevillano Lipocromico 100%                              |
| 110 | Geraldillo Sevillano Melaninico 100%                               |
| 111 | Geraldillo Sevillano Pezzato (Lipocromo Superiore 50%)             |
| 112 | Geraldillo Sevillano Pezzato (Melanina Superiore 50%)              |
| 113 | Geraldillo Sevillano Fondo Bianco (Lipocromico-Melaninico-Pezzato) |
| 114 | Rogetto Lipocromico 100%   |
| 115 | Rogetto Melaninico 100%  |
| 116 | Rogetto Pezzato (Lipocromo Superiore 50%)                          |
| 117 | Rogetto Pezzato (Melanina Superiore 50%)                           |
| 118 | Rogetto Fondo Bianco (Lipocromico-Melaninico-Pezzato)              |
| 119 | Nuove Razze in Studio (fuori concorso)                             |

## CANARINI FORMA E POSIZIONE LISCI Anelli 2019



### Canarini FORMA E POSIZIONE LISCI Anelli 2019

|     |   |
|-----|---|
| 120 | Gloster Corona 100% Giallo Intenso (corona melaninica inclusa)  |
| 121 | Gloster.Corona.100% Giallo Brinato (corona melaninica inclusa)  |
| 122 | Gloster.Corona.100% Bianco (corona melaninica inclusa)          |
| 123 | Gloster Corona 100% Verde Brinato                               |
| 124 | Gloster Corona 100% Bruno-Agata-Isabella fattore giallo Brinato |
| 125 | Gloster Corona 100% Melaninico Fattore Bianco                   |
| 126 | Gloster.Corona 100% Intenso tutti i colori                      |
| 127 | Gloster Corona Giallo Intenso Pezzato (Lipocromo Superiore 50%) |
| 128 | Gloster Corona Giallo Brinato Pezzato (Lipocromo Superiore 50%) |

### Canarini FORMA E POSIZIONE LISCI Anelli 2019

|     |  |
|-----|--|
| 129 | Gloster Corona Bianco Pezzato (Lipocromo Superiore 50%)  |
| 130 | Gloster Corona Verde Brinato Pezzato (Melanina Superiore 50%)  |
| 131 | Gloster Corona Melaninico Bruno-Agata-Isabella fattore giallo Brinato Pezzato (Melanina Superiore 50%) |
| 132 | Gloster Corona Melaninico Fattore Bianco Pezzato (Melanina Superiore 50%)                              |
| 133 | Gloster Corona Melaninico Intenso tutti i colori Pezzato (Melanina Superiore 50%)                      |
| 134 | Gloster Consort 100% Giallo Intenso  |
| 135 | Gloster.Consort 100% Giallo Brinato  |
| 136 | Gloster.Consort 100% Bianco  |
| 137 | Gloster Consort 100% Verde Brinato   |



## Canarini FORMA E POSIZIONE LISCI Anelli 2019

|     |  |
|-----|--|
| 138 | Gloster Consort 100% Bruno-Agata-Isabella fattore giallo Brinato                             |
| 139 | Gloster Consort 100% Melaninico Fattore Bianco   |
| 140 | Gloster Consort 100% Intenso tutti i colori  |
| 141 | Gloster Consort Giallo Intenso Pezzato (Lipocromo Superiore 50%)                             |
| 142 | Gloster Consort Giallo Brinato Pezzato (Lipocromo Superiore 50%)                             |
| 143 | Gloster Consort Bianco Pezzato (Lipocromo Superiore 50%)                                     |
| 144 | Gloster Consort Verde Brinato Pezzato (Melanina Superiore 50%)                               |
| 145 | Gloster Consort Pezzato Bruno-Agata-Isabella fattore giallo Brinato (Melanina Superiore 50%) |
| 146 | Gloster Consort Pezzato Melaninico Fattore Bianco (Melanina Superiore 50%)                   |
| 147 | Gloster Consort Melaninico Intenso Pezzato tutti i colori (Melanina Superiore 50%)           |
| 148 | Norwich 100% Giallo Intenso  |
| 149 | Norwich 100% Giallo Brinato  |
| 150 | Norwich 100% Bianco  |
| 151 | Norwich 100% Ardesia   |
| 152 | Norwich 100% Bruno Intenso/Brinato   |
| 153 | Norwich 100% Verde Intenso   |
| 154 | Norwich 100% Verde Brinato   |
| 155 | Norwich Giallo Intenso Pezzato (Lipocromo Superiore 50%)                                     |
| 156 | Norwich Giallo Brinato Pezzato (Lipocromo Superiore 50%)                                     |
| 157 | Norwich Bianco Pezzato (Lipocromo Superiore 50%)   |
| 158 | Norwich Ardesia Pezzato (Melanina Superiore 50%)   |
| 159 | Norwich Bruno Intenso e Brinato Pezzato (Melanina Superiore 50%)                             |
| 160 | Norwich Verde Intenso Pezzato (Melanina Superiore 50%)                                       |
| 161 | Norwich Verde Brinato Pezzato (Melanina Superiore 50%)                                       |
| 162 | Crested 100% Giallo  |
| 163 | Crested 100% Bianco  |
| 164 | Crested 100% Verde   |
| 165 | Crested Ardesia 100%   |
| 166 | Crested Bruno 100%   |
| 167 | Crested Melaninici Altri colori 100%   |
| 168 | Crested Giallo Pezzato (Lipocromo Superiore 50%)   |
| 169 | Crested Bianco Pezzato (Lipocromo Superiore 50%)   |
| 170 | Crested Verde Pezzato (Melanina Superiore 50%)   |
| 171 | Crested Ardesia Pezzato (Melanina Superiore 50%)   |
| 172 | Crested Bruno Pezzato (Melanina Superiore 50%)   |
| 173 | Crested Melaninico Pezzato Altri colori (Melanina Superiore 50%)                             |

## Canarini FORMA E POSIZIONE LISCI Anelli 2019

|     |  |
|-----|--|
| 174 | CrestBred 100% Giallo  |
| 175 | CrestBred 100% Bianco  |
| 176 | CrestBred 100% Verde   |
| 177 | CrestBred 100% Ardesia   |
| 178 | CrestBred 100% Bruno   |
| 179 | CrestBred Melaninici Altri colori 100%                             |
| 180 | CrestBred Giallo Pezzato (Lipocromo Superiore 50%)                 |
| 181 | CrestBred Bianco Pezzato (Lipocromo Superiore 50%)                 |
| 182 | CrestBred Verde Pezzato (Melanina Superiore 50%)                   |
| 183 | CrestBred Ardesia Pezzato (Melanina Superiore 50%)                 |
| 184 | CrestBred Bruno Pezzato (Melanina Superiore 50%)                   |
| 185 | CrestBred Melaninico Pezzato Altri colori (Melanina Superiore 50%) |
| 186 | Yorkshire 100% Giallo intenso                                      |
| 187 | Yorkshire 100% Giallo brinato                                      |
| 188 | Yorkshire 100% Bianco  |
| 189 | Yorkshire 100% Cinnamon intenso                                    |
| 190 | Yorkshire 100% Cinnamon brinato                                    |
| 191 | Yorkshire 100% Verde intenso                                       |
| 192 | Yorkshire 100% Verde brinato                                       |
| 193 | Yorkshire 100% Melaninico Altri Colori                             |
| 194 | Yorkshire Giallo Intenso Pezzato (Lipocromo Superiore 50%)         |
| 195 | Yorkshire Giallo Brinato Pezzato (Lipocromo Superiore 50%)         |
| 196 | Yorkshire Bianco Pezzato (Lipocromo Superiore 50%)                 |
| 197 | Yorkshire Verde Intenso Pezzato (Melanina Superiore 50%)           |
| 198 | Yorkshire Verde Brinato Pezzato (Melanina Superiore 50%)           |
| 199 | Yorkshire Cinnamon Intenso Pezzato (Melanina Superiore 50%)        |
| 200 | Yorkshire Cinnamon Brinato Pezzato (Melanina Superiore 50%)        |
| 201 | Yorkshire Melaninico Altri colori Pezzato (Melanina Superiore 50%) |
| 202 | Lizard Dorato Calotta Netta o Quasi Netta                          |
| 203 | Lizard Dorato Mezza Calotta  |
| 204 | Lizard Dorato Senza Calotta O Quasi Senza                          |
| 205 | Lizard Argentato Calotta Netta O Quasi Netta                       |
| 206 | Lizard Argentato Mezza Calotta                                     |
| 207 | Lizard Argentato Senza Calotta O Quasi Senza                       |
| 208 | Lizard Blu Calotta Netta o Quasi Netta                             |
| 209 | Lizard Blu Mezza Calotta   |
| 210 | Lizard Blu Senza Calotta O Quasi Senza                             |
| 211 | Border 100% Giallo intenso   |
| 212 | Border 100% Giallo brinato   |





## Canarini FORMA E POSIZIONE LISCI Anelli 2019

|     |   |
|-----|---|
| 213 | Border 100% Bianco  |
| 214 | Border 100% Verde intenso                                   |
| 215 | Border 100% Verde brinato                                   |
| 216 | Border 100% Bruno intenso                                   |
| 217 | Border 100% Bruno brinato                                   |
| 218 | Border 100% Ardesia   |
| 219 | Border 100% Fawn  |
| 220 | Border Giallo Intenso Pezzato (Lipocromo Superiore 50%)     |
| 221 | Border Giallo Brinato Pezzato (Lipocromo Superiore 50%)     |
| 222 | Border Bianco Pezzato (Lipocromo Superiore 50%)             |
| 223 | Border Verde Intenso Pezzato (Melanina Superiore 50%)       |
| 224 | Border Verde Brinato Pezzato (Melanina Superiore 50%)       |
| 225 | Border Bruno Intenso Pezzato (Melanina Superiore 50%)       |
| 226 | Border Bruno Brinato Pezzato (Melanina Superiore 50%)       |
| 227 | Border Ardesia Pezzato (Melanina Superiore 50%)             |
| 228 | Border Fawn Pezzato (Melanina Superiore 50%)                |
| 229 | Fife Fancy 100% Giallo Intenso                              |
| 230 | Fife Fancy 100% Giallo Brinato                              |
| 231 | Fife Fancy 100% Bianco                                      |
| 232 | Fife Fancy 100% Verde Intenso                               |
| 233 | Fife Fancy 100% Verde Brinato                               |
| 234 | Fife Fancy 100% Cinnamon Intenso                            |
| 235 | Fife Fancy 100% Cinnamon Brinato                            |
| 236 | Fife Fancy 100% Ardesia                                     |
| 237 | Fife Fancy 100% Fawn  |
| 238 | Fife Fancy Giallo Intenso Pezzato (Lipocromo Superiore 50%) |
| 239 | Fife Fancy Giallo Brinato Pezzato (Lipocromo Superiore 50%) |
| 240 | Fife Fancy Bianco Pezzato (Lipocromo Superiore 50%)         |
| 241 | Fife Fancy Verde Intenso Pezzato (Melanina Superiore 50%)   |
| 242 | Fife Fancy Verde Brinato Pezzato (Melanina Superiore 50%)   |
| 243 | Fife Fancy Bruno Intenso Pezzato (Melanina Superiore 50%)   |
| 244 | Fife Fancy Bruno Brinato Pezzato (Melanina Superiore 50%)   |
| 245 | Fife Fancy Ardesia Pezzato (Melanina Superiore 50%)         |
| 246 | Fife Fancy e Fawn Pezzato (Melanina Superiore 50%)          |
| 247 | Bossu' 100% Giallo Brinato                                  |
| 248 | Bossu' 100% Bianco  |
| 249 | Bossu' 100% Giallo Intenso                                  |
| 250 | Bossu' 100% Verde Brinato                                   |
| 251 | Bossu' 100% Ardesia-Fawn                                    |
| 252 | Bossu' 100% Cinnamon Brinato                                |
| 253 | Bossu' 100% Intenso Melaninico                              |

## Canarini FORMA E POSIZIONE LISCI Anelli 2019

|     |   |
|-----|---|
| 254 | Bossu Giallo Brinato Pezzato (Lipocromo Superiore 50%)                    |
| 255 | Bossu Giallo Brinato Pezzato Cinnamon (Lipocromo Superiore 50%)           |
| 256 | Bossu Bianco Pezzato (Lipocromo Superiore 50%)                            |
| 257 | Bossu Lipocromico Intenso Pezzato (Lipocromo Superiore 50%)               |
| 258 | Bossu Verde Brinato Pezzato (Melanina Superiore 50%)                      |
| 259 | Bossu Ardesia e Pezzato (Melanina Superiore 50%)                          |
| 260 | Bossu Fawn Pezzato (Melanina Superiore 50%)                               |
| 261 | Bossu Cinnamon Brinato Pezzato (Melanina Superiore 50%)                   |
| 262 | Bossu Melaninico Intenso Pezzato (Melanina Superiore 50%)                 |
| 263 | Scotch Fancy 100% Giallo Intenso  |
| 264 | Scotch Fancy 100% Giallo Brinato  |
| 265 | Scotch Fancy 100% Bianco  |
| 266 | Scotch Fancy 100% Verde Intenso   |
| 267 | Scotch Fancy 100% Verde Brinato   |
| 268 | Scotch Fancy 100% Cinnamon Intenso  |
| 269 | Scotch Fancy 100% Cinnamon Brinato  |
| 270 | Scotch Fancy 100% Ardesia   |
| 271 | Scotch Fancy 100% Fawn  |
| 272 | Scotch Fancy Giallo Intenso Pezzato (Lipocromo Superiore 50%)             |
| 273 | Scotch Fancy Giallo Brinato Pezzato (Lipocromo Superiore 50%)             |
| 274 | Scotch Fancy Giallo Intenso Pezzato Cinnamon (Lipocromo Superiore 50%)    |
| 275 | Scotch Fancy Giallo Brinato Pezzato Cinnamon (Lipocromo Superiore 50%)    |
| 276 | Scotch Fancy Lipocromico Pezzato a fondo Bianco (Lipocromo Superiore 50%) |
| 277 | Scotch Fancy Verde Intenso Pezzato (Melanina Superiore 50%)               |
| 278 | Scotch Fancy Verde Brinato Pezzato (Melanina Superiore 50%)               |
| 279 | Scotch Fancy Cinnamon Intenso Pezzato (Melanina Superiore 50%)            |
| 280 | Scotch Fancy Cinnamon Brinato Pezzato (Melanina Superiore 50%)            |
| 281 | Scotch Fancy Melaninico Pezzato a fondo Bianco (Melanina Superiore 50%)   |
| 282 | Japan Hosu 100% Giallo Intenso  |
| 283 | Japan Hosu 100% Giallo Brinato  |
| 284 | Japan Hosu 100% Bianco  |
| 285 | Japan Hosu 100% Verde Intenso   |
| 286 | Japan Hosu 100% Verde Brinato   |
| 287 | Japan Hosu 100% Bruno Intenso   |
| 288 | Japan Hosu 100% Bruno Brinato   |



## Canarini FORMA E POSIZIONE LISCI Anelli 2019

|     |   |
|-----|---|
| 289 | Japan Hosò 100% Ardesia e altri colori                                |
| 290 | Japan Hosò Giallo Intenso Pezzato (Lipocromo Superiore 50%)           |
| 291 | Japan Hosò Giallo Brinato Pezzato (Lipocromo Superiore 50%)           |
| 292 | Japan Hosò Bianco Pezzato (Lipocromo Superiore 50%)                   |
| 293 | Japan Hosò Verde Intenso Pezzato (Melanina Superiore 50%)             |
| 294 | Japan Hosò Verde Brinato Pezzato (Melanina Superiore 50%)             |
| 295 | Japan Hosò Bruno Intenso Pezzato (Melanina Superiore 50%)             |
| 296 | Japan Hosò Bruno Brinato Pezzato (Melanina Superiore 50%)             |
| 297 | Japan Hosò Ardesia e altri colori Pezzato (Melanina Superiore 50%)    |
| 298 | Lancashire Testa Liscia Brinato                                       |
| 299 | Lancashire Testa Liscia Intenso                                       |
| 300 | Lancashire Testa Liscia Fondo Bianco                                  |
| 301 | Lancashire Testa Ciuffata Brinato                                     |
| 302 | Lancashire Testa Ciuffata Intenso                                     |
| 303 | Lancashire Testa Ciuffata Fondo Bianco                                |
| 304 | R.Spagnola 100% Giallo Intenso  |
| 305 | R.Spagnola 100% Giallo Brinato  |
| 306 | R.Spagnola 100% Avorio Intenso  |
| 307 | R.Spagnola 100% Avorio Brinato  |
| 308 | R.Spagnola 100% Bianco  |
| 309 | R.Spagnola 100% Verde Intenso   |
| 310 | R.Spagnola 100% Verde Brinato   |
| 311 | R.Spagnola 100% Melaninico Fattore Bianco                             |
| 312 | R.Spagnola 100% Melaninico Avorio Intenso                             |
| 313 | R.Spagnola 100% Melaninico Avorio Brinato                             |
| 314 | R.Spagnola 100% Bruno Agata Isabella Intenso fattore giallo           |
| 315 | R.Spagnola 100% Bruno Agata Isabella Brinato fattore giallo           |
| 316 | R.Spagnola Giallo Intenso Pezzato (Lipocromo Superiore 50%)           |
| 317 | R.Spagnola Giallo Brinato Pezzato (Lipocromo Superiore 50%)           |
| 318 | R.Spagnola Avorio Intenso Pezzato (Lipocromo Superiore 50%)           |
| 319 | R.Spagnola Avorio Brinato Pezzato (Lipocromo Superiore 50%)           |
| 320 | R.Spagnola Bianco Pezzato (Lipocromo Superiore 50%)                   |
| 321 | R.Spagnola Verde Intenso Pezzato (Melanina Superiore 50%)             |
| 322 | R.Spagnola Verde Brinato Pezzato (Melanina Superiore 50%)             |
| 323 | R.Spagnola Melaninico Fattore Bianco Pezzato (Melanina Superiore 50%) |

## Canarini FORMA E POSIZIONE LISCI Anelli 2019

|     |   |
|-----|---|
| 324 | R.Spagnola Avorio Intenso Pezzato (Melanina Superiore 50%)                              |
| 325 | R.Spagnola Avorio Brinato Pezzato (Melanina Superiore 50%)                              |
| 326 | R.Spagnola Bruno Agata Isabella Intenso fattore giallo Pezzato (Melanina Superiore 50%) |
| 327 | R.Spagnola Bruno Agata Isabella Brinato fattore giallo Pezzato (Melanina Superiore 50%) |
| 328 | Ciuffato Tedesco Lipocromico  |
| 329 | Ciuffato Tedesco Melaninico   |
| 330 | Ciuffato Tedesco tutte le varietà a Fondo Bianco  |
| 331 | Munchener Lipocromico 100%  |
| 332 | Munchener Melaninico 100%   |
| 333 | Munchener Lipocromico Pezzato (Lipocromo Superiore 50%)                                 |
| 334 | Munchener Melaninico Pezzato (Melanina Superiore 50%)                                   |
| 335 | Munchener tutte le varietà a Fondo Bianco   |
| 336 | Bernois Lipocromico 100%  |
| 337 | Bernois Melaninico 100%   |
| 338 | Bernois Lipocromico Pezzato (Lipocromo Superiore 50%)                                   |
| 339 | Bernois Melaninico Pezzato (Melanina Superiore 50%)                                     |
| 340 | Bernois Fondo Bianco (Lipocromico Melaninico Pezzato)                                   |
| 341 | Llarguet Spagnolo Lipocromico 100%  |
| 342 | Llarguet Spagnolo Melaninico 100%   |
| 343 | Llarguet Spagnolo Lipocromico Pezzato (Lipocromo Superiore 50%)                         |
| 344 | Llarguet Spagnolo Melaninico Pezzato (Melanina Superiore 50%)                           |
| 345 | Llarguet Spagnolo Fondo Bianco (Lipocromico Melaninico Pezzato)                         |
| 346 | Rheinlander Testa Liscia  |
| 347 | Rheinlander Testa Liscia Fondo Bianco   |
| 348 | Rheinlander Testa Ciuffata  |
| 349 | Rheinlander Testa Ciuffata Fondo Bianco   |
| 350 | Irish Fancy Lipocromico 100%  |
| 351 | Irish Fancy Melaninico 100%   |
| 352 | Irish Fancy Lipocromico Pezzato (Lipocromo Superiore 50%)                               |
| 353 | Irish Fancy Melaninico Pezzato (Melanina Superiore 50%)                                 |
| 354 | Irish Fancy Fondo Bianco (Lipocromico Melaninico Pezzato)                               |
| 355 | Arlecchino Portoghese Testa Liscia Maschio  |
| 356 | Arlecchino Portoghese Testa Liscia Femmina  |
| 357 | Arlecchino Portoghese Testa Ciuffata Maschio  |
| 358 | Arlecchino Portoghese Testa Ciuffata Femmina  |
| 359 | Nuove Razze in studio (fuori concorso)  |



## Canarini DI COLORE Anelli 2019

|     |  |
|-----|--|
| 360 | Lipocromico Intenso Giallo                       |
| 361 | Lipocromico Intenso Giallo Ali Bianche           |
| 362 | Lipocromico Brinato Giallo                       |
| 363 | Lipocromico Brinato Giallo Ali Bianche           |
| 364 | Lipocromico Mosaico Giallo Maschio               |
| 365 | Lipocromico Mosaico Giallo Femmina               |
| 366 | Lipocromico Intenso Giallo Avorio                |
| 367 | Lipocromico Intenso Giallo Avorio Ali Bianche    |
| 368 | Lipocromico Brinato Giallo Avorio                |
| 369 | Lipocromico Brinato Giallo Avorio Ali Bianche    |
| 370 | Lipocromico Mosaico Giallo Avorio Maschio        |
| 371 | Lipocromico Mosaico Giallo Avorio Femmina        |
| 372 | Lipocromico Intenso Giallo-Becco Giallo          |
| 373 | Lipocromico Brinato Giallo-Becco Giallo          |
| 374 | Lipocromico Intenso Rosso                        |
| 375 | Lipocromico Intenso Rosso Ali Bianche            |
| 376 | Lipocromico Brinato Rosso                        |
| 377 | Lipocromico Brinato Rosso Ali Bianche            |
| 378 | Lipocromico Mosaico Rosso Maschio                |
| 379 | Lipocromico Mosaico Rosso Femmina                |
| 380 | Lipocromico Intenso Rosso Avorio                 |
| 381 | Lipocromico Intenso Rosso Avorio Ali Bianche     |
| 382 | Lipocromico Brinato Rosso Avorio                 |
| 383 | Lipocromico Brinato Rosso Avorio Ali Bianche     |
| 384 | Lipocromico Mosaico Rosso Avorio Maschio         |
| 385 | Lipocromico Mosaico Rosso Avorio Femmina         |
| 386 | Lipocromico Intenso Rosso- becco rosso / urucum  |
| 387 | Lipocromico Brinato Rosso - becco rosso / urucum |
| 388 | Lipocromico Bianco                               |
| 389 | Lipocromico Bianco Dominante                     |
| 390 | Intenso Lutino                                   |
| 391 | Brinato Lutino                                   |
| 392 | Mosaico Lutino Maschio                           |
| 393 | Mosaico Lutino Femmina                           |
| 394 | Intenso Lutino Avorio                            |
| 395 | Brinato Lutino Avorio                            |
| 396 | Mosaico Lutino Avorio Maschio                    |
| 397 | Mosaico Lutino Avorio Femmina                    |
| 398 | Albino Dominante                                 |
| 399 | Albino   |
| 400 | Intenso Rubino                                   |
| 401 | Brinato Rubino                                   |
| 402 | Mosaico Rubino Maschio                           |
| 403 | Mosaico Rubino Femmina                           |
| 404 | Intenso Rubino Avorio                            |

## Canarini DI COLORE Anelli 2019

|     |   |
|-----|---|
| 405 | Brinato Rubino Avorio                     |
| 406 | Mosaico Rubino Avorio Maschio             |
| 407 | Mosaico Rubino Avorio Femmina             |
| 408 | Intenso Rubino rosso-becco rosso / urucum |
| 409 | Brinato Rubino rosso-becco rosso / urucum |
| 410 | Nero Intenso Giallo                       |
| 411 | Nero Brinato Giallo                       |
| 412 | Nero Mosaico Giallo Maschio               |
| 413 | Nero Mosaico Giallo Femmina               |
| 414 | Nero Intenso Giallo Avorio                |
| 415 | Nero Brinato Giallo Avorio                |
| 416 | Nero Mosaico Giallo Avorio Maschio        |
| 417 | Nero Mosaico Giallo Avorio Femmina        |
| 418 | Nero Bianco Dominante                     |
| 419 | Nero Bianco                               |
| 420 | Nero Intenso Rosso                        |
| 421 | Nero Brinato Rosso                        |
| 422 | Nero Mosaico Rosso Maschio                |
| 423 | Nero Mosaico Rosso Femmina                |
| 424 | Nero Intenso Rosso Avorio                 |
| 425 | Nero Brinato Rosso Avorio                 |
| 426 | Nero Mosaico Rosso Avorio Maschio         |
| 427 | Nero Mosaico Rosso Avorio Femmina         |
| 428 | Bruno Intenso Giallo                      |
| 429 | Bruno Brinato Giallo                      |
| 430 | Bruno Mosaico Giallo Maschio              |
| 431 | Bruno Mosaico Giallo Femmina              |
| 432 | Bruno Intenso Giallo Avorio               |
| 433 | Bruno Brinato Giallo Avorio               |
| 434 | Bruno Mosaico Giallo Avorio Maschio       |
| 435 | Bruno Mosaico Giallo Avorio Femmina       |
| 436 | Bruno Bianco Dominante                    |
| 437 | Bruno Bianco                              |
| 438 | Bruno Intenso Rosso                       |
| 439 | Bruno Brinato Rosso                       |
| 440 | Bruno Mosaico Rosso Maschio               |
| 441 | Bruno Mosaico Rosso Femmina               |
| 442 | Bruno Intenso Rosso Avorio                |
| 443 | Bruno Brinato Rosso Avorio                |
| 444 | Bruno Mosaico Rosso Avorio Maschio        |
| 445 | Bruno Mosaico Rosso Avorio Femmina        |
| 446 | Agata Intenso Giallo                      |
| 447 | Agata Brinato Giallo                      |
| 448 | Agata Mosaico Giallo Maschio              |
| 449 | Agata Mosaico Giallo Femmina              |



## Canarini DI COLORE Anelli 2019

|     |   |
|-----|---|
| 450 | Agata Intenso Giallo Avorio                 |
| 451 | Agata Brinato Giallo Avorio                 |
| 452 | Agata Mosaico Giallo Avorio Maschio         |
| 453 | Agata Mosaico Giallo Avorio Femmina         |
| 454 | Agata Bianco Dominante                      |
| 455 | Agata Bianco                                |
| 456 | Agata Intenso Rosso                         |
| 457 | Agata Brinato Rosso                         |
| 458 | Agata Mosaico Rosso Maschio                 |
| 459 | Agata Mosaico Rosso Femmina                 |
| 460 | Agata Intenso Rosso Avorio                  |
| 461 | Agata Brinato Rosso Avorio                  |
| 462 | Agata Mosaico Rosso Avorio Maschio          |
| 463 | Agata Mosaico Rosso Avorio Femmina          |
| 464 | Isabella Intenso Giallo                     |
| 465 | Isabella Brinato Giallo                     |
| 466 | Isabella Mosaico Giallo Maschio             |
| 467 | Isabella Mosaico Giallo Femmina             |
| 468 | Isabella Intenso Giallo Avorio              |
| 469 | Isabella Brinato Giallo Avorio              |
| 470 | Isabella Mosaico Giallo Avorio Maschio      |
| 471 | Isabella Mosaico Giallo Avorio Femmina      |
| 472 | Isabella Bianco Dominante                   |
| 473 | Isabella Bianco                             |
| 474 | Isabella Intenso Rosso                      |
| 475 | Isabella Brinato Rosso                      |
| 476 | Isabella Mosaico Rosso Maschio              |
| 477 | Isabella Mosaico Rosso Femmina              |
| 478 | Isabella Intenso Rosso Avorio               |
| 479 | Isabella Brinato Rosso Avorio               |
| 480 | Isabella Mosaico Rosso Avorio Maschio       |
| 481 | Isabella Mosaico Rosso Avorio Femmina       |
| 482 | Nero Pastello Intenso Giallo                |
| 483 | Nero Pastello Brinato Giallo                |
| 484 | Nero Pastello Mosaico Giallo Maschio        |
| 485 | Nero Pastello Mosaico Giallo Femmina        |
| 486 | Nero Pastello Intenso Giallo Avorio         |
| 487 | Nero Pastello Brinato Giallo Avorio         |
| 488 | Nero Pastello Mosaico Giallo Avorio Maschio |
| 489 | Nero Pastello Mosaico Giallo Avorio Femmina |
| 490 | Nero Pastello Bianco Dominante              |
| 491 | Nero Pastello Bianco                        |
| 492 | Nero Pastello Intenso Rosso                 |
| 493 | Nero Pastello Brinato Rosso                 |
| 494 | Nero Pastello Mosaico Rosso Maschio         |

## Canarini DI COLORE Anelli 2019

|     |   |
|-----|---|
| 495 | Nero Pastello Mosaico Rosso Femmina           |
| 496 | Nero Pastello Intenso Rosso Avorio            |
| 497 | Nero Pastello Brinato Rosso Avorio            |
| 498 | Nero Pastello Mosaico Rosso Avorio Maschio    |
| 499 | Nero Pastello Mosaico Rosso Avorio Femmina    |
| 500 | Nero Ali Grigie Intenso Giallo                |
| 501 | Nero Ali Grigie Brinato Giallo                |
| 502 | Nero Ali Grigie Mosaico Giallo Maschio        |
| 503 | Nero Ali Grigie Mosaico Giallo Femmina        |
| 504 | Nero Ali Grigie Giallo Avorio Intenso         |
| 505 | Nero Ali Grigie Giallo Avorio Brinato         |
| 506 | Nero Ali Grigie Mosaico Giallo Avorio Maschio |
| 507 | Nero Ali Grigie Mosaico Giallo Avorio Femmina |
| 508 | Nero Ali Grigie Bianco Dominante              |
| 509 | Nero Ali Grigie Bianco                        |
| 510 | Nero Ali Grigie Intenso Rosso                 |
| 511 | Nero Ali Grigie Brinato Rosso                 |
| 512 | Nero Ali Grigie Mosaico Rosso Maschio         |
| 513 | Nero Ali Grigie Mosaico Rosso Femmina         |
| 514 | Nero Ali Grigie Intenso Rosso Avorio          |
| 515 | Nero Ali Grigie Brinato Rosso Avorio          |
| 516 | Nero Ali Grigie Mosaico Rosso Avorio Maschio  |
| 517 | Nero Ali Grigie Mosaico Rosso Avorio Femmina  |
| 518 | Bruno Pastello Intenso Giallo                 |
| 519 | Bruno Pastello Brinato Giallo                 |
| 520 | Bruno Pastello Mosaico Giallo Maschio         |
| 521 | Bruno Pastello Mosaico Giallo Femmina         |
| 522 | Bruno Pastello Intenso Giallo Avorio          |
| 523 | Bruno Pastello Brinato Giallo Avorio          |
| 524 | Bruno Pastello Mosaico Giallo Avorio Maschio  |
| 525 | Bruno Pastello Mosaico Giallo Avorio Femmina  |
| 526 | Bruno Pastello Bianco Dominante               |
| 527 | Bruno Pastello Bianco                         |
| 528 | Bruno Pastello Intenso Rosso                  |
| 529 | Bruno Pastello Brinato Rosso                  |
| 530 | Bruno Pastello Mosaico Rosso Maschio          |
| 531 | Bruno Pastello Mosaico Rosso Femmina          |
| 532 | Bruno Pastello Intenso Rosso Avorio           |
| 533 | Bruno Pastello Brinato Rosso Avorio           |
| 534 | Bruno Pastello Mosaico Rosso Avorio Maschio   |
| 535 | Bruno Pastello Mosaico Rosso Avorio Femmina   |
| 536 | Agata Pastello Intenso Giallo                 |
| 537 | Agata Pastello Brinato Giallo                 |
| 538 | Agata Pastello Mosaico Giallo Maschio         |
| 539 | Agata Pastello Mosaico Giallo Femmina         |



## Canarini DI COLORE Anelli 2019

|     |   |
|-----|---|
| 540 | Agata Pastello Intenso Giallo Avorio            |
| 541 | Agata Pastello Brinato Giallo Avorio            |
| 542 | Agata Pastello Mosaico Giallo Avorio Maschio    |
| 543 | Agata Pastello Mosaico Giallo Avorio Femmina    |
| 544 | Agata Pastello Bianco Dominante                 |
| 545 | Agata Pastello Bianco                           |
| 546 | Agata Pastello Intenso Rosso                    |
| 547 | Agata Pastello Brinato Rosso                    |
| 548 | Agata Pastello Mosaico Rosso Maschio            |
| 549 | Agata Pastello Mosaico Rosso Femmina            |
| 550 | Agata Pastello Intenso Rosso Avorio             |
| 551 | Agata Pastello Brinato Rosso Avorio             |
| 552 | Agata Pastello Mosaico Rosso Avorio Maschio     |
| 553 | Agata Pastello Mosaico Rosso Avorio Femmina     |
| 554 | Isabella Pastello Intenso Giallo                |
| 555 | Isabella Pastello Brinato Giallo                |
| 556 | Isabella Pastello Mosaico Giallo Maschio        |
| 557 | Isabella Pastello Mosaico Giallo Femmina        |
| 558 | Isabella Pastello Intenso Giallo Avorio         |
| 559 | Isabella Pastello Brinato Giallo Avorio         |
| 560 | Isabella Pastello Mosaico Giallo Avorio Maschio |
| 561 | Isabella Pastello Mosaico Giallo Avorio Femmina |
| 562 | Isabella Pastello Bianco Dominante              |
| 563 | Isabella Pastello Bianco                        |
| 564 | Isabella Pastello Intenso Rosso                 |
| 565 | Isabella Pastello Brinato Rosso                 |
| 566 | Isabella Pastello Mosaico Rosso Maschio         |
| 567 | Isabella Pastello Mosaico Rosso Femmina         |
| 568 | Isabella Pastello Intenso Rosso Avorio          |
| 569 | Isabella Pastello Brinato Rosso Avorio          |
| 570 | Isabella Pastello Mosaico Rosso Avorio Maschio  |
| 571 | Isabella Pastello Mosaico Rosso Avorio Femmina  |
| 572 | Nero Opale Intenso Giallo                       |
| 573 | Nero Opale Brinato Giallo                       |
| 574 | Nero Opale Mosaico Giallo Maschio               |
| 575 | Nero Opale Mosaico Giallo Femmina               |
| 576 | Nero Opale Intenso Giallo Avorio                |
| 577 | Nero Opale Brinato Giallo Avorio                |
| 578 | Nero Opale Mosaico Giallo Avorio Maschio        |
| 579 | Nero Opale Mosaico Giallo Avorio Femmina        |
| 580 | Nero Opale Bianco Dominante                     |
| 581 | Nero Opale Bianco                               |
| 582 | Nero Opale Intenso Rosso                        |
| 583 | Nero Opale Brinato Rosso                        |
| 584 | Nero Opale Mosaico Rosso Maschio                |

## Canarini DI COLORE Anelli 2019

|     |   |
|-----|---|
| 585 | Nero Opale Mosaico Rosso Femmina          |
| 586 | Nero Opale Intenso Rosso Avorio           |
| 587 | Nero Opale Brinato Rosso Avorio           |
| 588 | Nero Opale Mosaico Rosso Avorio Maschio   |
| 589 | Nero Opale Mosaico Rosso Avorio Femmina   |
| 590 | Bruno Opale Intenso Giallo                |
| 591 | Bruno Opale Brinato Giallo                |
| 592 | Bruno Opale Mosaico Giallo Maschio        |
| 593 | Bruno Opale Mosaico Giallo Femmina        |
| 594 | Bruno Opale Intenso Giallo Avorio         |
| 595 | Bruno Opale Brinato Giallo Avorio         |
| 596 | Bruno Opale Mosaico Giallo Avorio Maschio |
| 597 | Bruno Opale Mosaico Giallo Avorio Femmina |
| 598 | Bruno Opale Bianco Dominante              |
| 599 | Bruno Opale Bianco                        |
| 600 | Bruno Opale Intenso Rosso                 |
| 601 | Bruno Opale Brinato Rosso                 |
| 602 | Bruno Opale Mosaico Rosso Maschio         |
| 603 | Bruno Opale Mosaico Rosso Femmina         |
| 604 | Bruno Opale Intenso Rosso Avorio          |
| 605 | Bruno Opale Brinato Rosso Avorio          |
| 606 | Bruno Opale Mosaico Rosso Avorio Maschio  |
| 607 | Bruno Opale Mosaico Rosso Avorio Femmina  |
| 608 | Agata Opale Intenso Giallo                |
| 609 | Agata Opale Brinato Giallo                |
| 610 | Agata Opale Mosaico Giallo Maschio        |
| 611 | Agata Opale Mosaico Giallo Femmina        |
| 612 | Agata Opale Intenso Giallo Avorio         |
| 613 | Agata Opale Brinato Giallo Avorio         |
| 614 | Agata Opale Mosaico Giallo Avorio Maschio |
| 615 | Agata Opale Mosaico Giallo Avorio Femmina |
| 616 | Agata Opale Bianco Dominante              |
| 617 | Agata Opale Bianco                        |
| 618 | Agata Opale Intenso Rosso                 |
| 619 | Agata Opale Brinato Rosso                 |
| 620 | Agata Opale Mosaico Rosso Maschio         |
| 621 | Agata Opale Mosaico Rosso Femmina         |
| 622 | Agata Opale Intenso Rosso Avorio          |
| 623 | Agata Opale Brinato Rosso Avorio          |
| 624 | Agata Opale Mosaico Rosso Avorio Maschio  |
| 625 | Agata Opale Mosaico Rosso Avorio Femmina  |
| 626 | Isabella Opale Intenso Giallo             |
| 627 | Isabella Opale Brinato Giallo             |
| 628 | Isabella Opale Mosaico Giallo Maschio     |
| 629 | Isabella Opale Mosaico Giallo Femmina     |



## Canarini DI COLORE Anelli 2019

|     |  |
|-----|--|
| 630 | Isabella Opale Intenso Giallo Avorio         |
| 631 | Isabella Opale Brinato Giallo Avorio         |
| 632 | Isabella Opale Mosaico Giallo Avorio Maschio |
| 633 | Isabella Opale Mosaico Giallo Avorio Femmina |
| 634 | Isabella Opale Bianco Dominante              |
| 635 | Isabella Opale Bianco                        |
| 636 | Isabella Opale Intenso Rosso                 |
| 637 | Isabella Opale Brinato Rosso                 |
| 638 | Isabella Opale Mosaico Rosso Maschio         |
| 639 | Isabella Opale Mosaico Rosso Femmina         |
| 640 | Isabella Opale Intenso Rosso Avorio          |
| 641 | Isabella Opale Brinato Rosso Avorio          |
| 642 | Isabella Opale Mosaico Rosso Avorio Maschio  |
| 643 | Isabella Opale Mosaico Rosso Avorio Femmina  |
| 644 | Phaeo Intenso Giallo                         |
| 645 | Phaeo Brinato Giallo                         |
| 646 | Phaeo Mosaico Giallo Maschio                 |
| 647 | Phaeo Mosaico Giallo Femmina                 |
| 648 | Phaeo Intenso Giallo Avorio                  |
| 649 | Phaeo Brinato Giallo Avorio                  |
| 650 | Phaeo Mosaico Giallo Avorio Maschio          |
| 651 | Phaeo Mosaico Giallo Avorio Femmina          |
| 652 | Phaeo Bianco Dominante                       |
| 653 | Phaeo Bianco                                 |
| 654 | Phaeo Intenso Rosso                          |
| 655 | Phaeo Brinato Rosso                          |
| 656 | Phaeo Mosaico Rosso Maschio                  |
| 657 | Phaeo Mosaico Rosso Femmina                  |
| 658 | Phaeo Intenso Rosso Avorio                   |
| 659 | Phaeo Brinato Rosso Avorio                   |
| 660 | Phaeo Mosaico Rosso Avorio Maschio           |
| 661 | Phaeo Mosaico Rosso Avorio Femmina           |
| 662 | Satinè Intenso Giallo                        |
| 663 | Satinè Brinato Giallo                        |
| 664 | Satinè Mosaico Giallo Maschio                |
| 665 | Satinè Mosaico Giallo Femmina                |
| 666 | Satinè Intenso Giallo Avorio                 |
| 667 | Satinè Brinato Giallo Avorio                 |
| 668 | Satinè Mosaico Giallo Avorio Maschio         |
| 669 | Satinè Mosaico Giallo Avorio Femmina         |
| 670 | Satinè Bianco Dominante                      |
| 671 | Satinè Bianco                                |
| 672 | Satinè Intenso Rosso                         |
| 673 | Satinè Brinato Rosso                         |
| 674 | Satinè Mosaico Rosso Maschio                 |

## Canarini DI COLORE Anelli 2019

|     |   |
|-----|---|
| 675 | Satinè Mosaico Rosso Femmina                |
| 676 | Satinè Intenso Rosso Avorio                 |
| 677 | Satinè Brinato Rosso Avorio                 |
| 678 | Satinè Mosaico Rosso Avorio Maschio         |
| 679 | Satinè Mosaico Rosso Avorio Femmina         |
| 680 | Nero Topazio Intenso Giallo                 |
| 681 | Nero Topazio Brinato Giallo                 |
| 682 | Nero Topazio Mosaico Giallo Maschio         |
| 683 | Nero Topazio Mosaico Giallo Femmina         |
| 684 | Nero Topazio Intenso Giallo Avorio          |
| 685 | Nero Topazio Brinato Giallo Avorio          |
| 686 | Nero Topazio Mosaico Giallo Avorio Maschio  |
| 687 | Nero Topazio Mosaico Giallo Avorio Femmina  |
| 688 | Nero Topazio Bianco Dominante               |
| 689 | Nero Topazio Bianco                         |
| 690 | Nero Topazio Intenso Rosso                  |
| 691 | Nero Topazio Brinato Rosso                  |
| 692 | Nero Topazio Mosaico Rosso Maschio          |
| 693 | Nero Topazio Mosaico Rosso Femmina          |
| 694 | Nero Topazio Intenso Rosso Avorio           |
| 695 | Nero Topazio Brinato Rosso Avorio           |
| 696 | Nero Topazio Mosaico Rosso Avorio Maschio   |
| 697 | Nero Topazio Mosaico Rosso Avorio Femmina   |
| 698 | Bruno Topazio Intenso Giallo                |
| 699 | Bruno Topazio Brinato Giallo                |
| 700 | Bruno Topazio Mosaico Giallo Maschio        |
| 701 | Bruno Topazio Mosaico Giallo Femmina        |
| 702 | Bruno Topazio Intenso Giallo Avorio         |
| 703 | Bruno Topazio Brinato Giallo Avorio         |
| 704 | Bruno Topazio Mosaico Giallo Avorio Maschio |
| 705 | Bruno Topazio Mosaico Giallo Avorio Femmina |
| 706 | Bruno Topazio Bianco Dominante              |
| 707 | Bruno Topazio Bianco                        |
| 708 | Bruno Topazio Intenso Rosso                 |
| 709 | Bruno Topazio Brinato Rosso                 |
| 710 | Bruno Topazio Mosaico Rosso Maschio         |
| 711 | Bruno Topazio Mosaico Rosso Femmina         |
| 712 | Bruno Topazio Intenso Rosso Avorio          |
| 713 | Bruno Topazio Brinato Rosso Avorio          |
| 714 | Bruno Topazio Mosaico Rosso Avorio Maschio  |
| 715 | Bruno Topazio Mosaico Rosso Avorio Femmina  |
| 716 | Agata Topazio Intenso Giallo                |
| 717 | Agata Topazio Brinato Giallo                |
| 718 | Agata Topazio Mosaico Giallo Maschio        |
| 719 | Agata Topazio Mosaico Giallo Femmina        |



## Canarini DI COLORE Anelli 2019

|     |  |
|-----|--|
| 720 | Agata Topazio Intenso Giallo Avorio            |
| 721 | Agata Topazio Brinato Giallo Avorio            |
| 722 | Agata Topazio Mosaico Giallo Avorio Maschio    |
| 723 | Agata Topazio Mosaico Giallo Avorio Femmina    |
| 724 | Agata Topazio Bianco Dominante                 |
| 725 | Agata Topazio Bianco                           |
| 726 | Agata Topazio Intenso Rosso                    |
| 727 | Agata Topazio Brinato Rosso                    |
| 728 | Agata Topazio Mosaico Rosso Maschio            |
| 729 | Agata Topazio Mosaico Rosso Femmina            |
| 730 | Agata Topazio Intenso Rosso Avorio             |
| 731 | Agata Topazio Brinato Rosso Avorio             |
| 732 | Agata Topazio Mosaico Rosso Avorio Maschio     |
| 733 | Agata Topazio Mosaico Rosso Avorio Femmina     |
| 734 | Isabella Topazio Intenso Giallo                |
| 735 | Isabella Topazio Brinato Giallo                |
| 736 | Isabella Topazio Mosaico Giallo Maschio        |
| 737 | Isabella Topazio Mosaico Giallo Femmina        |
| 738 | Isabella Topazio Intenso Giallo Avorio         |
| 739 | Isabella Topazio Brinato Giallo Avorio         |
| 740 | Isabella Topazio Mosaico Giallo Avorio Maschio |
| 741 | Isabella Topazio Mosaico Giallo Avorio Femmina |
| 742 | Isabella Topazio Bianco Dominante              |
| 743 | Isabella Topazio Bianco                        |
| 744 | Isabella Topazio Intenso Rosso                 |
| 745 | Isabella Topazio Brinato Rosso                 |
| 746 | Isabella Topazio Mosaico Rosso Maschio         |
| 747 | Isabella Topazio Mosaico Rosso Femmina         |
| 748 | Isabella Topazio Intenso Rosso Avorio          |
| 749 | Isabella Topazio Brinato Rosso Avorio          |
| 750 | Isabella Topazio Mosaico Rosso Avorio Maschio  |
| 751 | Isabella Topazio Mosaico Rosso Avorio Femmina  |
| 752 | Nero Eumo Intenso Giallo                       |
| 753 | Nero Eumo Brinato Giallo                       |
| 754 | Nero Eumo Mosaico Giallo Maschio               |
| 755 | Nero Eumo Mosaico Giallo Femmina               |
| 756 | Nero Eumo Intenso Giallo Avorio                |
| 757 | Nero Eumo Brinato Giallo Avorio                |
| 758 | Nero Eumo Mosaico Giallo Avorio Maschio        |
| 759 | Nero Eumo Mosaico Giallo Avorio Femmina        |
| 760 | Nero Eumo Bianco Dominante                     |
| 761 | Nero Eumo Bianco                               |
| 762 | Nero Eumo Intenso Rosso                        |
| 763 | Nero Eumo Brinato Rosso                        |
| 764 | Nero Eumo Mosaico Rosso Maschio                |

## Canarini DI COLORE Anelli 2019

|     |  |
|-----|--|
| 765 | Nero Eumo Mosaico Rosso Femmina          |
| 766 | Nero Eumo Intenso Rosso Avorio           |
| 767 | Nero Eumo Brinato Rosso Avorio           |
| 768 | Nero Eumo Mosaico Rosso Avorio Maschio   |
| 769 | Nero Eumo Mosaico Rosso Avorio Femmina   |
| 770 | Bruno Eumo Intenso Giallo                |
| 771 | Bruno Eumo Brinato Giallo                |
| 772 | Bruno Eumo Mosaico Giallo Maschio        |
| 773 | Bruno Eumo Mosaico Giallo Femmina        |
| 774 | Bruno Eumo Intenso Giallo Avorio         |
| 775 | Bruno Eumo Brinato Giallo Avorio         |
| 776 | Bruno Eumo Mosaico Giallo Avorio Maschio |
| 777 | Bruno Eumo Mosaico Giallo Avorio Femmina |
| 778 | Bruno Eumo Bianco Dominante              |
| 779 | Bruno Eumo Bianco                        |
| 780 | Bruno Eumo Intenso Rosso                 |
| 781 | Bruno Eumo Brinato Rosso                 |
| 782 | Bruno Eumo Mosaico Rosso Maschio         |
| 783 | Bruno Eumo Mosaico Rosso Femmina         |
| 784 | Bruno Eumo Intenso Rosso Avorio          |
| 785 | Bruno Eumo Brinato Rosso Avorio          |
| 786 | Bruno Eumo Mosaico Rosso Avorio Maschio  |
| 787 | Bruno Eumo Mosaico Rosso Avorio Femmina  |
| 788 | Agata Eumo Intenso Giallo                |
| 789 | Agata Eumo Brinato Giallo                |
| 790 | Agata Eumo Mosaico Giallo Maschio        |
| 791 | Agata Eumo Mosaico Giallo Femmina        |
| 792 | Agata Eumo Intenso Giallo Avorio         |
| 793 | Agata Eumo Brinato Giallo Avorio         |
| 794 | Agata Eumo Mosaico Giallo Avorio Maschio |
| 795 | Agata Eumo Mosaico Giallo Avorio Femmina |
| 796 | Agata Eumo Bianco Dominante              |
| 797 | Agata Eumo Bianco                        |
| 798 | Agata Eumo Intenso Rosso                 |
| 799 | Agata Eumo Brinato Rosso                 |
| 800 | Agata Eumo Mosaico Rosso Maschio         |
| 801 | Agata Eumo Mosaico Rosso Femmina         |
| 802 | Agata Eumo Intenso Rosso Avorio          |
| 803 | Agata Eumo Brinato Rosso Avorio          |
| 804 | Agata Eumo Mosaico Rosso Avorio Maschio  |
| 805 | Agata Eumo Mosaico Rosso Avorio Femmina  |
| 806 | Nero Onice Intenso Giallo                |
| 807 | Nero Onice Brinato Giallo                |
| 808 | Nero Onice Mosaico Giallo Maschio        |
| 809 | Nero Onice Mosaico Giallo Femmina        |



## Canarini DI COLORE Anelli 2019

|     |   |
|-----|---|
| 810 | Nero Onice Intenso Giallo Avorio          |
| 811 | Nero Onice Brinato Giallo Avorio          |
| 812 | Nero Onice Mosaico Giallo Avorio Maschio  |
| 813 | Nero Onice Mosaico Giallo Avorio Femmina  |
| 814 | Nero Onice Bianco Dominante               |
| 815 | Nero Onice Bianco                         |
| 816 | Nero Onice Intenso Rosso                  |
| 817 | Nero Onice Brinato Rosso                  |
| 818 | Nero Onice Mosaico Rosso Maschio          |
| 819 | Nero Onice Mosaico Rosso Femmina          |
| 820 | Nero Onice Intenso Rosso Avorio           |
| 821 | Nero Onice Brinato Rosso Avorio           |
| 822 | Nero Onice Mosaico Rosso Avorio Maschio   |
| 823 | Nero Onice Mosaico Rosso Avorio Femmina   |
| 824 | Bruno Onice Intenso Giallo                |
| 825 | Bruno Onice Brinato Giallo                |
| 826 | Bruno Onice Mosaico Giallo Maschio        |
| 827 | Bruno Onice Mosaico Giallo Femmina        |
| 828 | Bruno Onice Intenso Giallo Avorio         |
| 829 | Bruno Onice Brinato Giallo Avorio         |
| 830 | Bruno Onice Mosaico Giallo Avorio Maschio |
| 831 | Bruno Onice Mosaico Giallo Avorio Femmina |
| 832 | Bruno Onice Bianco Dominante              |
| 833 | Bruno Onice Bianco                        |
| 834 | Bruno Onice Intenso Rosso                 |
| 835 | Bruno Onice Brinato Rosso                 |
| 836 | Bruno Onice Mosaico Rosso Maschio         |
| 837 | Bruno Onice Mosaico Rosso Femmina         |
| 838 | Bruno Onice Intenso Rosso Avorio          |
| 839 | Bruno Onice Brinato Rosso Avorio          |
| 840 | Bruno Onice Mosaico Rosso Avorio Maschio  |
| 841 | Bruno Onice Mosaico Rosso Avorio Femmina  |
| 842 | Agata Onice Intenso Giallo                |
| 843 | Agata Onice Brinato Giallo                |
| 844 | Agata Onice Mosaico Giallo Maschio        |
| 845 | Agata Onice Mosaico Giallo Femmina        |
| 846 | Agata Onice Intenso Giallo Avorio         |
| 847 | Agata Onice Brinato Giallo Avorio         |
| 848 | Agata Onice Mosaico Giallo Avorio Maschio |
| 849 | Agata Onice Mosaico Giallo Avorio Femmina |
| 850 | Agata Onice Bianco Dominante              |
| 851 | Agata Onice Bianco                        |
| 852 | Agata Onice Intenso Rosso                 |
| 853 | Agata Onice Brinato Rosso                 |
| 854 | Agata Onice Mosaico Rosso Maschio         |

## Canarini DI COLORE Anelli 2019

|     |   |
|-----|---|
| 855 | Agata Onice Mosaico Rosso Femmina           |
| 856 | Agata Onice Intenso Rosso Avorio            |
| 857 | Agata Onice Brinato Rosso Avorio            |
| 858 | Agata Onice Mosaico Rosso Avorio Maschio    |
| 859 | Agata Onice Mosaico Rosso Avorio Femmina    |
| 860 | Nero Cobalto Intenso Giallo                 |
| 861 | Nero Cobalto Brinato Giallo                 |
| 862 | Nero Cobalto Mosaico Giallo Maschio         |
| 863 | Nero Cobalto Mosaico Giallo Femmina         |
| 864 | Nero Cobalto Intenso Giallo Avorio          |
| 865 | Nero Cobalto Brinato Giallo Avorio          |
| 866 | Nero Cobalto Mosaico Giallo Avorio Maschio  |
| 867 | Nero Cobalto Mosaico Giallo Avorio Femmina  |
| 868 | Nero Cobalto Bianco Dominante               |
| 869 | Nero Cobalto Bianco                         |
| 870 | Nero Cobalto Intenso Rosso                  |
| 871 | Nero Cobalto Brinato Rosso                  |
| 872 | Nero Cobalto Mosaico Rosso Maschio          |
| 873 | Nero Cobalto Mosaico Rosso Femmina          |
| 874 | Nero Cobalto Intenso Rosso Avorio           |
| 875 | Nero Cobalto Brinato Rosso Avorio           |
| 876 | Nero Cobalto Mosaico Rosso Avorio Maschio   |
| 877 | Nero Cobalto Mosaico Rosso Avorio Femmina   |
| 878 | Bruno Cobalto Intenso Giallo                |
| 879 | Bruno Cobalto Brinato Giallo                |
| 880 | Bruno Cobalto Mosaico Giallo Maschio        |
| 881 | Bruno Cobalto Mosaico Giallo Femmina        |
| 882 | Bruno Cobalto Intenso Giallo Avorio         |
| 883 | Bruno Cobalto Brinato Giallo Avorio         |
| 884 | Bruno Cobalto Mosaico Giallo Avorio Maschio |
| 885 | Bruno Cobalto Mosaico Giallo Avorio Femmina |
| 886 | Bruno Cobalto Bianco Dominante              |
| 887 | Bruno Cobalto Bianco                        |
| 888 | Bruno Cobalto Intenso Rosso                 |
| 889 | Bruno Cobalto Brinato Rosso                 |
| 890 | Bruno Cobalto Mosaico Rosso Maschio         |
| 891 | Bruno Cobalto Mosaico Rosso Femmina         |
| 892 | Bruno Cobalto Intenso Rosso Avorio          |
| 893 | Bruno Cobalto Brinato Rosso Avorio          |
| 894 | Bruno Cobalto Mosaico Rosso Avorio Maschio  |
| 895 | Bruno Cobalto Mosaico Rosso Avorio Femmina  |
| 896 | Agata Cobalto Intenso Giallo                |
| 897 | Agata Cobalto Brinato Giallo                |
| 898 | Agata Cobalto Mosaico Giallo Maschio        |
| 899 | Agata Cobalto Mosaico Giallo Femmina        |





## Canarini DI COLORE Anelli 2019

|     |  |
|-----|--|
| 900 | Agata Cobalto Intenso Giallo Avorio            |
| 901 | Agata Cobalto Brinato Giallo Avorio            |
| 902 | Agata Cobalto Mosaico Giallo Avorio Maschio    |
| 903 | Agata Cobalto Mosaico Giallo Avorio Femmina    |
| 904 | Agata Cobalto Bianco Dominante                 |
| 905 | Agata Cobalto Bianco                           |
| 906 | Agata Cobalto Intenso Rosso                    |
| 907 | Agata Cobalto Brinato Rosso                    |
| 908 | Agata Cobalto Mosaico Rosso Maschio            |
| 909 | Agata Cobalto Mosaico Rosso Femmina            |
| 910 | Agata Cobalto Intenso Rosso Avorio             |
| 911 | Agata Cobalto Brinato Rosso Avorio             |
| 912 | Agata Cobalto Mosaico Rosso Avorio Maschio     |
| 913 | Agata Cobalto Mosaico Rosso Avorio Femmina     |
| 914 | Isabella Cobalto Intenso Giallo                |
| 915 | Isabella Cobalto Brinato Giallo                |
| 916 | Isabella Cobalto Mosaico Giallo Maschio        |
| 917 | Isabella Cobalto Mosaico Giallo Femmina        |
| 918 | Isabella Cobalto Intenso Giallo Avorio         |
| 919 | Isabella Cobalto Brinato Giallo Avorio         |
| 920 | Isabella Cobalto Mosaico Giallo Avorio Maschio |
| 921 | Isabella Cobalto Mosaico Giallo Avorio Femmina |
| 922 | Isabella Cobalto Bianco Dominante              |
| 923 | Isabella Cobalto Bianco                        |
| 924 | Isabella Cobalto Intenso Rosso                 |
| 925 | Isabella Cobalto Brinato Rosso                 |
| 926 | Isabella Cobalto Mosaico Rosso Maschio         |
| 927 | Isabella Cobalto Mosaico Rosso Femmina         |
| 928 | Isabella Cobalto Intenso Rosso Avorio          |
| 929 | Isabella Cobalto Brinato Rosso Avorio          |
| 930 | Isabella Cobalto Mosaico Rosso Avorio Maschio  |
| 931 | Isabella Cobalto Mosaico Rosso Avorio Femmina  |
| 932 | Nero Jaspe s/d Intenso Giallo                  |
| 933 | Nero Jaspe s/d Brinato Giallo                  |
| 934 | Nero Jaspe s/d Mosaico Giallo Maschio          |
| 935 | Nero Jaspe s/d Mosaico Giallo Femmina          |
| 936 | Nero Jaspe s/d Intenso Giallo Avorio           |
| 937 | Nero Jaspe s/d Brinato Giallo Avorio           |
| 938 | Nero Jaspe s/d Mosaico Giallo Avorio Maschio   |
| 939 | Nero Jaspe s/d Mosaico Giallo Avorio Femmina   |
| 940 | Nero Jaspe s/d Bianco Dominante                |
| 941 | Nero Jaspe s/d Bianco                          |
| 942 | Nero Jaspe s/d Intenso Rosso                   |
| 943 | Nero Jaspe s/d Brinato Rosso                   |
| 944 | Nero Jaspe s/d Mosaico Rosso Maschio           |

## Canarini DI COLORE Anelli 2019

|     |   |
|-----|---|
| 945 | Nero Jaspe s/d Mosaico Rosso Femmina          |
| 946 | Nero Jaspe s/d Intenso Rosso Avorio           |
| 947 | Nero Jaspe s/d Brinato Rosso Avorio           |
| 948 | Nero Jaspe s/d Mosaico Rosso Avorio Maschio   |
| 949 | Nero Jaspe s/d Mosaico Rosso Avorio Femmina   |
| 950 | Bruno Jaspe s/d Intenso Giallo                |
| 951 | Bruno Jaspe s/d Brinato Giallo                |
| 952 | Bruno Jaspe s/d Mosaico Giallo Maschio        |
| 953 | Bruno Jaspe s/d Mosaico Giallo Femmina        |
| 954 | Bruno Jaspe s/d Intenso Giallo Avorio         |
| 955 | Bruno Jaspe s/d Brinato Giallo Avorio         |
| 956 | Bruno Jaspe s/d Mosaico Giallo Avorio Maschio |
| 957 | Bruno Jaspe s/d Mosaico Giallo Avorio Femmina |
| 958 | Bruno Jaspe s/d Bianco Dominante              |
| 959 | Bruno Jaspe s/d Bianco                        |
| 960 | Bruno Jaspe s/d Intenso Rosso                 |
| 961 | Bruno Jaspe s/d Brinato Rosso                 |
| 962 | Bruno Jaspe s/d Mosaico Rosso Maschio         |
| 963 | Bruno Jaspe s/d Mosaico Rosso Femmina         |
| 964 | Bruno Jaspe s/d Intenso Rosso Avorio          |
| 965 | Bruno Jaspe s/d Brinato Rosso Avorio          |
| 966 | Bruno Jaspe s/d Mosaico Rosso Avorio Maschio  |
| 967 | Bruno Jaspe s/d Mosaico Rosso Avorio Femmina  |
| 968 | Agata Jaspe s/d Intenso Giallo                |
| 969 | Agata Jaspe s/d Brinato Giallo                |
| 970 | Agata Jaspe s/d Mosaico Giallo Maschio        |
| 971 | Agata Jaspe s/d Mosaico Giallo Femmina        |
| 972 | Agata Jaspe s/d Intenso Giallo Avorio         |
| 973 | Agata Jaspe s/d Brinato Giallo Avorio         |
| 974 | Agata Jaspe s/d Mosaico Giallo Avorio Maschio |
| 975 | Agata Jaspe s/d Mosaico Giallo Avorio Femmina |
| 976 | Agata Jaspe s/d Bianco Dominante              |
| 977 | Agata Jaspe s/d Bianco                        |
| 978 | Agata Jaspe s/d Intenso Rosso                 |
| 979 | Agata Jaspe s/d Brinato Rosso                 |
| 980 | Agata Jaspe s/d Mosaico Rosso Maschio         |
| 981 | Agata Jaspe s/d Mosaico Rosso Femmina         |
| 982 | Agata Jaspe s/d Intenso Rosso Avorio          |
| 983 | Agata Jaspe s/d Brinato Rosso Avorio          |
| 984 | Agata Jaspe s/d Mosaico Rosso Avorio Maschio  |
| 985 | Agata Jaspe s/d Mosaico Rosso Avorio Femmina  |
| 986 | Isabella Jaspe s/d Intenso Giallo             |
| 987 | Isabella Jaspe s/d Brinato Giallo             |
| 988 | Isabella Jaspe s/d Mosaico Giallo Maschio     |
| 989 | Isabella Jaspe s/d Mosaico Giallo Femmina     |



## Canarini DI COLORE Anelli 2019

|      |  |
|------|--|
| 990  | Isabella Jaspe s/d Intenso Giallo Avorio         |
| 991  | Isabella Jaspe s/d Brinato Giallo Avorio         |
| 992  | Isabella Jaspe s/d Mosaico Giallo Avorio Maschio |
| 993  | Isabella Jaspe s/d Mosaico Giallo Avorio Femmina |
| 994  | Isabella Jaspe s/d Bianco Dominante              |
| 995  | Isabella Jaspe s/d Bianco                        |
| 996  | Isabella Jaspe s/d Intenso Rosso                 |
| 997  | Isabella Jaspe s/d Brinato Rosso                 |
| 998  | Isabella Jaspe s/d Mosaico Rosso Maschio         |
| 999  | Isabella Jaspe s/d Mosaico Rosso Femmina         |
| 1000 | Isabella Jaspe s/d Intenso Rosso Avorio          |
| 1001 | Isabella Jaspe s/d Brinato Rosso Avorio          |
| 1002 | Isabella Jaspe s/d Mosaico Rosso Avorio Maschio  |
| 1003 | Isabella Jaspe s/d Mosaico Rosso Avorio Femmina  |
| 1004 | Nero Mogano Intenso Giallo                       |
| 1005 | Nero Mogano Brinato Giallo                       |
| 1006 | Nero Mogano Mosaico Giallo Maschio               |
| 1007 | Nero Mogano Mosaico Giallo Femmina               |
| 1008 | Nero Mogano Intenso Giallo Avorio                |
| 1009 | Nero Mogano Brinato Giallo Avorio                |
| 1010 | Nero Mogano Mosaico Giallo Avorio Maschio        |
| 1011 | Nero Mogano Mosaico Giallo Avorio Femmina        |
| 1012 | Nero Mogano Bianco Dominante                     |
| 1013 | Nero Mogano Bianco                               |
| 1014 | Nero Mogano Intenso Rosso                        |
| 1015 | Nero Mogano Brinato Rosso                        |
| 1016 | Nero Mogano Mosaico Rosso Maschio                |
| 1017 | Nero Mogano Mosaico Rosso Femmina                |
| 1018 | Nero Mogano Intenso Rosso Avorio                 |
| 1019 | Nero Mogano Brinato Rosso Avorio                 |
| 1020 | Nero Mogano Mosaico Rosso Avorio Maschio         |
| 1021 | Nero Mogano Mosaico Rosso Avorio Femmina         |
| 1022 | Bruno Mogano Intenso Giallo                      |
| 1023 | Bruno Mogano Brinato Giallo                      |
| 1024 | Bruno Mogano Mosaico Giallo Maschio              |
| 1025 | Bruno Mogano Mosaico Giallo Femmina              |
| 1026 | Bruno Mogano Intenso Giallo Avorio               |
| 1027 | Bruno Mogano Brinato Giallo Avorio               |
| 1028 | Bruno Mogano Mosaico Giallo Avorio Maschio       |
| 1029 | Bruno Mogano Mosaico Giallo Avorio Femmina       |
| 1030 | Bruno Mogano Bianco Dominante                    |
| 1031 | Bruno Mogano Bianco                              |
| 1032 | Bruno Mogano Intenso Rosso                       |
| 1033 | Bruno Mogano Brinato Rosso                       |
| 1034 | Bruno Mogano Mosaico Rosso Maschio               |

## Canarini DI COLORE Anelli 2019

|      |  |
|------|--|
| 1035 | Bruno Mogano Mosaico Rosso Femmina         |
| 1036 | Bruno Mogano Intenso Rosso Avorio          |
| 1037 | Bruno Mogano Brinato Rosso Avorio          |
| 1038 | Bruno Mogano Mosaico Rosso Avorio Maschio  |
| 1039 | Bruno Mogano Mosaico Rosso Avorio Femmina  |
| 1040 | Nuove Mutazioni in studio (fuori concorso) |



## ONDULATI FORMA & POSIZIONE MASCHI Anello 2018-2019

Per le somme di mutazioni saranno accettate un massimo di 4 combinazioni di fenotipo

|      |  |
|------|--|
| 1041 | Normale Verde Chiaro   |
| 1042 | Normale Verde Scuro  |
| 1043 | Normale Verde Oliva  |
| 1044 | Normale GrigioVerde  |
| 1045 | Normale Azzurro  |
| 1046 | Normale Cobalto  |
| 1047 | Normale Malva  |
| 1048 | Normale Viola  |
| 1049 | Normale Grigio   |
| 1050 | Opalino Verde Chiaro   |
| 1051 | Opalino Verde Scuro  |
| 1052 | Opalino Verde Oliva  |
| 1053 | Opalino GrigioVerde  |
| 1054 | Opalino Azzurro  |
| 1055 | Opalino Cobalto  |
| 1056 | Opalino Malva  |
| 1057 | Opalino Viola  |
| 1058 | Opalino Grigio   |
| 1059 | Cannella Verde Chiaro  |
| 1060 | Cannella Verde Scuro   |
| 1061 | Cannella Verde Oliva   |
| 1062 | Cannella GrigioVerde   |
| 1063 | Cannella Azzurro   |
| 1064 | Cannella Cobalto   |
| 1065 | Cannella Malva   |
| 1066 | Cannella Viola   |
| 1067 | Cannella Grigio  |
| 1068 | Opalino Cannella Verde Chiaro  |
| 1069 | Opalino Cannella Verde Scuro   |
| 1070 | Opalino Cannella Verde Oliva   |
| 1071 | Opalino Cannella GrigioVerde   |
| 1072 | Opalino Cannella Azzurro   |
| 1073 | Opalino Cannella Cobalto   |
| 1074 | Opalino Cannella Malva   |
| 1075 | Opalino Cannella Viola   |
| 1076 | Opalino Cannella Grigio  |
| 1077 | Ardesia (Normale, Opalino, Cannella - Opalino Cannella)  |
| 1078 | Antracite (Normale, Opalino, Cannella - Opalino Cannella)  |
| 1079 | Maschera gialla Normale, Opalino, Cannella e Opalino Cannella (dalla cat.1041 alla cat.1078)       |
| 1080 | Lutino   |
| 1081 | Albino (incluso il Maschera gialla)  |
| 1082 | Ala Chiara a fondo giallo  |
| 1083 | Ala Chiara Normale serie blu e Opalino grigio (incluso il Maschera gialla)                         |
| 1084 | Ala Chiara Opalino serie blu escluso il grigio (Arcobaleno o Rainbow) (incluso il Maschera gialla) |



## ONDULATI FORMA & POSIZIONE MASCHI Anello 2018-2019



### ONDULATI FORMA & POSIZIONE MASCHI Anello 2018-2019

|      |  |
|------|--|
| 1085 | Ciuffati tutti   |
| 1086 | Ala Perlata Singolo fattore Serie Verde  |
| 1087 | Ala Perlata Singolo fattore Serie Blu (incluso il Maschera gialla)   |
| 1088 | Ala Perlata Doppio fattore giallo  |
| 1089 | Ala Perlata Doppio fattore bianco (incluso il Maschera gialla)   |
| 1090 | Pezzato Dominante Serie Verde (incluso il pezzato continentale e il pezzato a remiganti chiare)            |
| 1091 | Pezzato Dominante S. Blu compreso IL Maschera gialla (incluso il p.continentale e il p.a remiganti chiare) |
| 1092 | Pezzato Recessivo Serie Verde  |
| 1093 | Pezzato Recessivo Serie Blu (incluso il Maschera gialla)   |
| 1094 | Giallo a occhio nero   |
| 1095 | Bianco a occhio nero (incluso il Maschera gialla)  |
| 1096 | Diluito Serie Verde (Yellow)   |
| 1097 | Diluito Serie Blu (White) incluso il Maschera gialla   |
| 1098 | Ala Grigia Serie Verde   |
| 1099 | Ala Grigia Serie Blu (incluso il Maschera gialla)  |
| 1100 | Fulvo normali e opalini (incluso il Maschera gialla)   |
| 1101 | Corpo Chiaro (Texas e Easley) normali e opalini (incluso il Maschera gialla)                               |
| 1102 | Ala Merlettata giallo  |
| 1103 | Ala Merlettata bianco (incluso il Maschera gialla)   |
| 1104 | Tutte le altre varietà e mutazioni   |

## ONDULATI FORMA & POSIZIONE FEMMINE Anelli 2018-2019



### ONDULATI FORMA & POSIZIONE FEMMINE Anelli 2018-2019

Per le somme di mutazioni saranno accettate un massimo di 4 combinazioni di fenotipo

|      |                       |
|------|-----------------------|
| 1105 | Normale Verde Chiaro  |
| 1106 | Normale Verde Scuro   |
| 1107 | Normale Verde Oliva   |
| 1108 | Normale GrigioVerde   |
| 1109 | Normale Azzurro       |
| 1110 | Normale Cobalto       |
| 1111 | Normale Malva         |
| 1112 | Normale Viola         |
| 1113 | Normale Grigio        |
| 1114 | Opalino Verde Chiaro  |
| 1115 | Opalino Verde Scuro   |
| 1116 | Opalino Verde Oliva   |
| 1117 | Opalino GrigioVerde   |
| 1118 | Opalino Azzurro       |
| 1119 | Opalino Cobalto       |
| 1120 | Opalino Malva         |
| 1121 | Opalino Viola         |
| 1122 | Opalino Grigio        |
| 1123 | Cannella Verde Chiaro |
| 1124 | Cannella Verde Scuro  |
| 1125 | Cannella Verde Oliva  |



## ONDULATI FORMA &amp; POSIZIONE FEMMINE Anelli 2018-2019

|      |   |
|------|---|
| 1126 | Cannella GrigioVerde  |
| 1127 | Cannella Azzurro  |
| 1128 | Cannella Cobalto  |
| 1129 | Cannella Malva  |
| 1130 | Cannella Viola  |
| 1131 | Cannella Grigio   |
| 1132 | Opalino Cannella Verde Chiaro   |
| 1133 | Opalino Cannella Verde Scuro  |
| 1134 | Opalino Cannella Verde Oliva  |
| 1135 | Opalino Cannella GrigioVerde  |
| 1136 | Opalino Cannella Azzurro  |
| 1137 | Opalino Cannella Cobalto  |
| 1138 | Opalino Cannella Malva  |
| 1139 | Opalino Cannella Viola  |
| 1140 | Opalino Cannella Grigio   |
| 1141 | Ardesia (Normale, Opalino, Cannella - Opalino Cannella)   |
| 1142 | Antracite (Normale, Opalino, Cannella - Opalino Cannella)   |
| 1143 | Maschera gialla Normale, Opalino, Cannella e Opalino Cannella (dalla cat.1105 alla cat.1142)            |
| 1144 | Lutino  |
| 1145 | Albino (incluso il Maschera gialla)   |
| 1146 | Ala Chiara a fondo giallo   |
| 1147 | Ala Chiara Normale serie blu e Opalino grigio (incluso il Maschera gialla)                              |
| 1148 | Ala Chiara Opalino serie blu escluso il grigio (Arcobaleno o Rainbow) (incluso il Maschera gialla)      |
| 1149 | Ciuffati tutti (incluso il Maschera gialla)   |
| 1150 | Ala Perlata Singolo fattore Serie Verde   |
| 1151 | Ala Perlata Singolo fattore Serie Blu (incluso il Maschera gialla)                                      |
| 1152 | Ala Perlata Doppio fattore giallo   |
| 1153 | Ala Perlata Doppio fattore bianco (incluso il Maschera gialla)  |
| 1154 | Pezzato Dominante Serie Verde (incluso il pezzato continentale e il pezzato a remiganti chiare)         |
| 1155 | Pezzato Dom.. Serie Blu compreso Maschera gialla (incluso il pezzato continentale e a remiganti chiare) |
| 1156 | Pezzato Recessivo Serie Verde   |
| 1157 | Pezzato Recessivo Serie Blu (incluso il Maschera gialla)  |
| 1158 | Giallo a occhio nero  |
| 1159 | Bianco a occhio nero (incluso il Maschera gialla)   |
| 1160 | Diluito Serie Verde (Yellow)  |
| 1161 | Diluito Serie Blu (White) incluso il Maschera gialla  |
| 1162 | Ala Grigia Serie Verde  |
| 1163 | Ala Grigia Serie Blu (incluso il Maschera gialla)   |
| 1164 | Fulvo normali e opalini (incluso il Maschera gialla)  |
| 1165 | Corpo Chiaro (Texas e Easley) normali e opalini (incluso il Maschera gialla)                            |
| 1166 | Ala Merlettata giallo   |
| 1167 | Ala Merlettata bianco (incluso il Maschera gialla)  |
| 1168 | Tutte le altre varietà e mutazioni  |



## ONDULATI DI COLORE MASCHI Anelli 2018-2019

Per le somme di mutazioni saranno accettate un massimo di 4 combinazioni di fenotipo

|      |   |
|------|---|
| 1169 | Normale Verde Chiaro  |
| 1170 | Normale Verde Scuro   |
| 1171 | Normale Verde Oliva   |
| 1172 | Normale GrigioVerde   |
| 1173 | Normale Azzurro   |
| 1174 | Normale Cobalto   |
| 1175 | Normale Viola   |
| 1176 | Normale Malva   |
| 1177 | Normale Grigio  |
| 1178 | Opalino Verde Chiaro  |
| 1179 | Opalino Verde Scuro   |
| 1180 | Opalino Verde Oliva   |
| 1181 | Opalino GrigioVerde   |
| 1182 | Opalino Azzurro   |
| 1183 | Opalino Cobalto   |
| 1184 | Opalino Viola   |
| 1185 | Opalino Malva   |
| 1186 | Opalino Grigio  |
| 1187 | Cannella Verde Chiaro   |
| 1188 | Cannella Verde Scuro  |
| 1189 | Cannella Verde Oliva  |
| 1190 | Cannella GrigioVerde  |
| 1191 | Cannella Azzurro  |
| 1192 | Cannella Cobalto  |
| 1193 | Cannella Viola  |
| 1194 | Cannella Malva  |
| 1195 | Cannella Grigio   |
| 1196 | Opalino Cannella Verde Chiaro                                 |
| 1197 | Opalino Cannella Verde Scuro                                  |
| 1198 | Opalino Cannella Verde Oliva                                  |
| 1199 | Opalino Cannella GrigioVerde                                  |
| 1200 | Opalino Cannella Azzurro                                      |
| 1201 | Opalino Cannella Cobalto                                      |
| 1202 | Opalino Cannella Viola  |
| 1203 | Opalino Cannella Malva  |
| 1204 | Opalino Cannella Grigio                                       |
| 1205 | Ardesia (Normale, Opalino, Cannella - Opalino Cannella)       |
| 1206 | Antracite (Normale, Opalino, Cannella - Opalino Cannella)     |
| 1207 | Maschera gialla Normale, Opalino, Cannella e Opalino Cannella |
| 1208 | Lutino  |
| 1209 | Albino -compreso i faccia gialla                              |
| 1210 | Tutte le ali gialle   |
| 1211 | Tutte le ali Bianche-compreso i faccia gialla                 |
| 1212 | Tutti i Ciuffati  |





### ONDULATI DI COLORE MASCHI Anelli 2018-2019

|      |  |
|------|--|
| 1213 | Perlato singolo fattore serie verde                            |
| 1214 | Perlato singolo fattore serie blu -compreso i faccia gialla    |
| 1215 | Perlato doppio fattore giallo serie verde                      |
| 1216 | Perlato doppio fattore bianco serie blu-compreso faccia gialla |
| 1217 | Pezzato Dominante Serie Verde                                  |
| 1218 | Pezzato Dominante Serie Blu-compreso i faccia gialla           |
| 1219 | Pezzato Recessivo Serie Verde                                  |
| 1220 | Pezzato Recessivo Serie Blu-compreso i faccia gialla           |
| 1221 | Giallo a occhio nero   |
| 1222 | Bianco a occhio nero (incluso il Maschera gialla)              |
| 1223 | Tutti i Diluiti serie verde                                    |
| 1224 | Tutti i diluiti serie blu (bianchi e maschera gialla)          |
| 1225 | Ala Grigia serie verde   |
| 1226 | Ala Grigia Serie Blu (incluso il Maschera gialla)              |
| 1227 | Tutti i fulvi (inglesi o tedeschi)                             |
| 1228 | Tutti i corpi chiari   |
| 1229 | Ala Merlettata gialla  |
| 1230 | Ala Merlettata bianca compreso i faccia gialla                 |
| 1231 | Tutte le altre mutazioni e combinazioni                        |

## ONDULATI DI COLORE FEMMINE Anelli 2018-2019



### ONDULATI DI COLORE FEMMINE Anelli 2018-2019

Per le somme di mutazioni saranno accettate un massimo di 4 combinazioni di fenotipo

|      |                       |
|------|-----------------------|
| 1232 | Normale Verde Chiaro  |
| 1233 | Normale Verde Scuro   |
| 1234 | Normale Verde Oliva   |
| 1235 | Normale GrigioVerde   |
| 1236 | Normale Azzurro       |
| 1237 | Normale Cobalto       |
| 1238 | Normale Viola         |
| 1239 | Normale Malva         |
| 1240 | Normale Grigio        |
| 1241 | Opalino Verde Chiaro  |
| 1242 | Opalino Verde Scuro   |
| 1243 | Opalino Verde Oliva   |
| 1244 | Opalino GrigioVerde   |
| 1245 | Opalino Azzurro       |
| 1246 | Opalino Cobalto       |
| 1247 | Opalino Viola         |
| 1248 | Opalino Malva         |
| 1249 | Opalino Grigio        |
| 1250 | Cannella Verde Chiaro |
| 1251 | Cannella Verde Scuro  |
| 1252 | Cannella Verde Oliva  |
| 1253 | Cannella GrigioVerde  |



## ONDULATI DI COLORE FEMMINE Anelli 2018-2019

|      |  |
|------|--|
| 1254 | Cannella Azzurro   |
| 1255 | Cannella Cobalto   |
| 1256 | Cannella Viola   |
| 1257 | Cannella Malva   |
| 1258 | Cannella Grigio  |
| 1259 | Opalino Cannella Verde Chiaro                                  |
| 1260 | Opalino Cannella Verde Scuro                                   |
| 1261 | Opalino Cannella Verde Oliva                                   |
| 1262 | Opalino Cannella GrigioVerde                                   |
| 1263 | Opalino Cannella Azzurro                                       |
| 1264 | Opalino Cannella Cobalto                                       |
| 1265 | Opalino Cannella Viola   |
| 1266 | Opalino Cannella Malva   |
| 1267 | Opalino Cannella Grigio  |
| 1268 | Ardesia (Normale, Opalino, Cannella - Opalino Cannella)        |
| 1269 | Antracite (Normale, Opalino, Cannella - Opalino Cannella)      |
| 1270 | Maschera gialla Normale, Opalino, Cannella e Opalino Cannella  |
| 1271 | Lutino   |
| 1272 | Albino -compreso i faccia gialla                               |
| 1273 | Tutte le ali gialle  |
| 1274 | Tutte le ali Bianche-compreso i faccia gialla                  |
| 1275 | Tutti i Ciuffati   |
| 1276 | Perlato singolo fattore serie verde                            |
| 1277 | Perlato singolo fattore serie blu -compreso i faccia gialla    |
| 1278 | Perlato doppio fattore giallo serie verde                      |
| 1279 | Perlato doppio fattore bianco serie blu-compreso faccia gialla |
| 1280 | Pezzato Dominante Serie Verde                                  |
| 1281 | Pezzato Dominante Serie Blu-compreso i faccia gialla           |
| 1282 | Pezzato Recessivo Serie Verde                                  |
| 1283 | Pezzato Recessivo Serie Blu-compreso i faccia gialla           |
| 1284 | Giallo a occhio nero   |
| 1285 | Bianco a occhio nero (incluso il Maschera gialla)              |
| 1286 | Tutti i Diluiti serie verde                                    |
| 1287 | Tutti i diluiti serie blu (bianchi e maschera gialla)          |
| 1288 | Ala Grigia serie verde   |
| 1289 | Ala Grigia Serie Blu (incluso il Maschera gialla)              |
| 1290 | Tutti i fulvi (inglesi o tedeschi)                             |
| 1291 | Tutti i corpi chiari   |
| 1292 | Ala Merlettata gialla  |
| 1293 | Ala Merlettata bianca compreso i faccia gialla                 |
| 1294 | Tutte le altre mutazioni e combinazioni                        |



Per le somme di Mutazioni, saranno accettate al massimo 4 combinazioni. In assenza di una classe specifica, la mutazione pezzata andrà ingabbiata nelle sezioni "Altre mutazioni".

**AGAPORNIS - (ANELLI DI 1 e/o 2 ANNI) 2018-2019**

|      |  |
|------|--|
| 1295 | A.roseicollis Verde,   |
| 1296 | A.roseicollis Verde scuro  |
| 1297 | A.roseicollis Faccia arancio Verde   |
| 1298 | A.roseicollis Faccia arancio Verde scuro   |
| 1299 | A.roseicollis Avorio blu   |
| 1300 | A.roseicollis Avorio cobalto   |
| 1301 | A.roseicollis Avorio F.B. blu  |
| 1302 | A.roseicollis Avorio F.B.cobalto, Avorio F.B.cobalto-viola   |
| 1303 | A.roseicollis doppio fattore: Verde oliva, Verde oliva F.A.  |
| 1304 | A.roseicollis doppio fattore: Avorio malva, Avorio F.B. malva  |
| 1305 | A.roseicollis opalino: Verde, Verde scuro, Verde F.A., Verde scuro F.A.  |
| 1306 | A.roseicollis opalino: Avorio blu, Avorio cobalto, Avorio F.B. blu, Avorio F.B.cobalto, Avorio F.B.cobalto-viola                         |
| 1307 | A.roseicollis opalino-cannella: Verde, Verde scuro, Verde F.A., Verde scuro F.A.   |
| 1308 | A.roseicollis opalino-cannella: Avorio blu, Avorio cobalto, Avorio F.B. blu, Avorio F.B.cobalto, Avorio F.B. cobalto-viola               |
| 1309 | A.roseicollis cannella: Verde, Verde scuro, Verde F.A., Verde scuro F.A.   |
| 1310 | A.roseicollis cannella: Avorio blu, Avorio cobalto, Avorio F.B. blu, Avorio F.B.cobalto, Avorio F.B.cobalto-viola                        |
| 1311 | A.roseicollis pallid: Verde, Verde scuro, Verde F.A., Verde scuro F.A.   |
| 1312 | A.roseicollis pallid: Avorio blu, Avorio cobalto, Avorio F.B. blu, Avorio F.B.cobalto, Avorio F.B.cobalto-viola                          |
| 1313 | A.roseicollis Ala grigia: Verde, Verde scuro, Verde F.A., Verde scuro F.A.   |
| 1314 | A.roseicollis ala grigia: Avorio blu, Avorio cobalto, Avorio F.B. blu, Avorio F.B.cobalto, Avorio F.B.cobalto-viola                      |
| 1315 | A.roseicollis - Tutti i doppi fattori serie Verde e Verde F.A.: Opalino, Cannella, Opalino-cannella, Pallid, Ala grigia                  |
| 1316 | A.roseicollis - Tutti i doppi fattori di iscurimento serie Avorio e Avori F.B.: Opalino, Cannella, Opalino-cannella, Pallid, Ala grigia. |
| 1317 | A.roseicollis Ino: Lutino, lutino F.A.   |
| 1318 | A.roseicollis Ino: Opalino-lutino, Opalino-lutino F.A.   |
| 1319 | A.roseicollis Ino: Avorio-ino, Avorio-ino F.B.   |
| 1320 | A.roseicollis Blu**: Blu**   |
| 1321 | A.roseicollis Blu**: Cobalto**   |
| 1322 | A.roseicollis Blu**: Cobalto-viola**   |
| 1323 | A.roseicollis Blu**: Malva**   |
| 1324 | A.roseicollis Blu**: Albino**  |
| 1325 | A.roseicollis Cannella: serie Blu**  |
| 1326 | A.roseicollis Opalino-cannella: serie Blu**  |
| 1327 | A.roseicollis Opalino: serie Blu**   |
| 1328 | A.roseicollis Altre mutazioni: serie Blu**   |
| 1329 | A.roseicollis tutti i Pezzati: serie Verde e Verde F.A., Avorio, Avorio F.B.   |
| 1330 | A.roseicollis tutte le altre mutazioni e somme di mutazioni: serie Verde e Verde F.A.  |
| 1331 | A.roseicollis tutte le altre mutazioni e somme di mutazioni: serie Avorio e Avorio F.B.  |
| 1332 | A.fischeri Ancestrale  |
| 1333 | A.fischeri Verde scuro   |
| 1334 | A.fischeri Verde oliva   |
| 1335 | A.fischeri Ino (lutino)  |
| 1336 | A.fischeri Opalino serie Verde   |
| 1337 | A.fischeri pezzato serie verde   |



## AGAPORNIS - (ANELLI DI 1 e/o 2 ANNI) 2018-2019

|      |  |
|------|--|
| 1338 | A.fischeri altre mutazioni serie verde ( compreso Slaty)   |
| 1339 | A.fischeri Blu   |
| 1340 | A.fischeri Cobalto   |
| 1341 | A.fischeri Malva   |
| 1342 | A.fischeri Viola   |
| 1343 | A.fischeri Opalino serie Blu                               |
| 1344 | A.fischeri Pezzato serie Blu                               |
| 1345 | A.fischeri altre mutazioni serie Blu ( compreso Slaty)     |
| 1346 | A.personatus Ancestrale                                    |
| 1347 | A.personatus Verde scuro                                   |
| 1348 | A.personatus Verde oliva                                   |
| 1349 | A.personatus Ino (lutino)                                  |
| 1350 | A.personatus pezzato serie verde                           |
| 1351 | A.personatus altre mutazioni serie verde ( compreso Slaty) |
| 1352 | A.personatus Blu   |
| 1353 | A.personatus Cobalto                                       |
| 1354 | A.personatus Malva   |
| 1355 | A.personatus Viola   |
| 1356 | A.personatus pezzato serie blu                             |
| 1357 | A.personatus altre mutazioni serie Blu ( compreso Slaty)   |
| 1358 | A.liliana Ancestrale                                       |
| 1359 | A.liliana Verde scuro                                      |
| 1360 | A.liliana Verde oliva                                      |
| 1361 | A.liliana Ino (lutino)                                     |
| 1362 | A.liliana pezzato serie verde                              |
| 1363 | A.liliana altre mutazioni serie verde ( compreso Slaty)    |
| 1364 | A.liliana Blu  |
| 1365 | A.liliana Cobalto  |
| 1366 | A.liliana Malva  |
| 1367 | A.liliana Viola  |
| 1368 | A.liliana pezzato serie blu                                |
| 1369 | A.liliana altre mutazioni serie Blu ( compreso Slaty)      |
| 1370 | A.nigrigenis Ancestrale                                    |
| 1371 | A.nigrigenis Verde scuro                                   |
| 1372 | A.nigrigenis Verde oliva                                   |
| 1373 | A.nigrigenis Ino (lutino)                                  |
| 1374 | A.nigrigenis pezzato serie verde                           |
| 1375 | A.nigrigenis altre mutazioni serie verde ( compreso Slaty) |
| 1376 | A.nigrigenis Blu   |
| 1377 | A.nigrigenis Cobalto                                       |
| 1378 | A.nigrigenis Malva   |
| 1379 | A.nigrigenis Viola   |
| 1380 | A.nigrigenis pezzato serie blu                             |
| 1381 | A.nigrigenis altre mutazioni serie Blu ( compreso Slaty)   |
| 1382 | A.taranta Ancestrale maschio                               |



**AGAPORNIS - (ANELLI DI 1 e/o 2 ANNI) 2018-2019**

|      |                                     |
|------|-------------------------------------|
| 1383 | A.taranta Ancestrale femmina        |
| 1384 | A.taranta mutazione maschio         |
| 1385 | A.taranta mutazione femmina         |
| 1386 | A.pullarius Ancestrale              |
| 1387 | A.pullarius mutazioni               |
| 1388 | A.canus Ancestrale maschio          |
| 1389 | A.canus Ancestrale femmina          |
| 1390 | A.canus mutazioni maschio e femmina |

**NOTA IMPORTANTE** - Non sono previste a concorso e non saranno giudicate le seguenti somme di mutazioni: In tutte le specie e spp: il fattore Viola nel verde (serie); A.roseicollis: Faccia arancio nelle serie: Avorio, Avorio F.B., Bleu\*\*,- A.fischeri, A.personatus, A.nigrigenis, A.liliana: Pastel-Ino, Albino e Slaty.

**Neophema spp et Bourkii spp : 3 anni 2017-2018-2019**

|      |   |
|------|---|
| 1391 | Neophema splendida Ancestrale                                     |
| 1392 | Neophema splendida Mutazioni Verde scuro Verde Oliva Grigio Verde |
| 1393 | Neophema splendida Mutazioni Cinnamon serie verde                 |
| 1394 | Neophema splendida Mutazioni Opalino serie verde                  |
| 1395 | Neophema splendida Mutazioni Ino serie verde                      |
| 1396 | Neophema splendida Altre mutazioni serie verde                    |
| 1397 | Neophema splendida Mutazioni blu                                  |
| 1398 | Neophema splendida Mutazioni Cobalto-Malva-Grigi serie blu        |
| 1399 | Neophema splendida Mutazioni Cinnamon serie blu                   |
| 1400 | Neophema splendida Mutazioni Opalino serie blu                    |
| 1401 | Neophema splendida altre mutazioni serie blu                      |
| 1402 | Neophema pulchella Ancestrale                                     |
| 1403 | Neophema pulchella Verde scuro-Verde oliva- grigio verde          |
| 1404 | Neophema pulchella Cinnamon                                       |
| 1405 | Neophema pulchella diluito  |
| 1406 | Neophema pulchella verde ventre e petto rosso                     |
| 1407 | Neophema pulchella opalino  |
| 1408 | Neophema pulchella tutte le altre mutazioni                       |
| 1409 | Neophema elegans Ancestrale                                       |
| 1410 | Neophema elegans Tutte le mutazioni Ino                           |
| 1411 | Neophema elegans Tutte le altre mutazioni                         |
| 1412 | Neophema chrysostoma & chrysogaster Ancestrale                    |
| 1413 | Neophema chrysostoma & chrysogaster Mutazioni                     |
| 1414 | Neopsephotus bourkii Ancestrale                                   |
| 1415 | Neopsephotus bourkii Opalino                                      |
| 1416 | Neopsephotus bourkii Ino e Opalino-Ino                            |
| 1417 | Neopsephotus bourkii tutti i Fallow                               |
| 1418 | Neopsephotus bourkii Altre mutazioni                              |



Nymphicus hollandicus ,Psephotus spp, Cyanoramphus spp, Lathamus ,Barnardius ,Polytelis  
Platyercus spp, Purpureicephalus: 3 anni 2017-2018-2019

- |      |   |
|------|---|
| 1419 | Nymphicus hollandicus Ancestrale  |
| 1420 | Nymphicus hollandicus Faccia bianca                                     |
| 1421 | Nymphicus hollandicus Cannella e Cannella F.B.                          |
| 1422 | Nymphicus hollandicus Perlate-(Opalino)cannella e Perlate-cannella F.B. |
| 1423 | Nymphicus hollandicus Perlate (Opalino)e Perlate (Opalino) F.B.         |
| 1424 | Nymphicus hollandicus Ino e Ino F.B.                                    |
| 1425 | Nymphicus hollandicus Fulvo e Fulvo F.B.                                |
| 1426 | Nymphicus hollandicus tutti i pezzati                                   |
| 1427 | Nymphicus hollandicus Tutte le mutazioni e combinazioni di mutazioni    |
| 1428 | Psephotus h.haematonotus Ancestrale                                     |
| 1429 | Psephotus h.haematonotus Verde scuro-Verde oliva-Grigio verde           |
| 1430 | Psephotus h.haematonotus Cinnamon serie verde                           |
| 1431 | Psephotus h.haematonotus pastello(Pallid) serie verde                   |
| 1432 | Psephotus h.haematonotus tutte le mutazioni e combinazioni arancio      |
| 1433 | Psephotus h.haematonotus Opalino serie verde                            |
| 1434 | Psephotus h.haematonotus Ino e Ino opalino serie verde                  |
| 1435 | Psephotus h.haematonotus pezzato serie verde                            |
| 1436 | Psephotus h.haematonotus tutte le altre mutazioni serie verde           |
| 1437 | Psephotus h.haematonotus blu  |
| 1438 | Psephotus h.haematonotus Cobalto Malva Grigio blu                       |
| 1439 | Psephotus h.haematonotus Cinnamon serie blu                             |
| 1440 | Psephotus h.haematonotus Pastel(Pallid) serie blu                       |
| 1441 | Psephotus h.haematonotus Opalino serie blu                              |
| 1442 | Psephotus h.haematonotus Ino e Opalino serie blu                        |
| 1443 | Psephotus h.haematonotus pezzato serie blu                              |
| 1444 | Psephotus h.haematonotus tutte le mutazioni serie blu                   |
| 1445 | Psephotus varius Ancestrale e Mutato                                    |
| 1446 | Psephotus dissimilis e chrysopterus Ancestrale                          |
| 1447 | Psephotus dissimilis e chrysopterus Mutazioni                           |
| 1448 | Northiella Ancestrale e Mutato  |
| 1449 | Cyanoramphus Ancestrali   |
| 1450 | Cyanoramphus Mutati   |
| 1451 | Cyanoramphus Pezzati  |
| 1452 | Lathamus Ancestrale   |
| 1453 | Lathamus Mutato   |
| 1454 | Barnardius b.barnardi et B.b.macgillivrayi Ancestrale                   |
| 1455 | Barnardius b.zonarius et B.b.semitorquatus Ancestrale                   |
| 1456 | Tutte le mutazioni dalla cat. 1454 alla cat.1455                        |
| 1457 | Polytelis alexandrae Ancestrale   |
| 1458 | Polytelis alexandrae Mutazioni serie verde                              |
| 1459 | Polytelis alexandrae Mutazioni serie blu                                |
| 1460 | Polytelis anthopeplus Ancestrale  |
| 1461 | Polytelis anthopeplus Mutazioni   |
| 1462 | Polytelis swainsonii Ancestrale   |



**Nymphicus hollandicus ,Psephotus spp, Cyanoramphus spp, Lathamus ,Barnardius ,Polytelis  
Platycercus spp, Purpureicephalus: 3 anni 2017-2018-2019**

|      |  |
|------|--|
| 1463 | Polytelis swainsonii Mutazioni                             |
| 1464 | Platycercus icteriotis Ancestrale                          |
| 1465 | Platycercus icteriotis Mutazioni                           |
| 1466 | Platycercus eximius Ancestrale                             |
| 1467 | Platycercus eximius Mutazioni senza fattore Opalino        |
| 1468 | Platycercus eximius Opalino senza fattore aggiunto         |
| 1469 | Platycercus eximius Mutazioni Opalino con fattore aggiunto |
| 1470 | Platycercus eximius Ino e Ino-opalino                      |
| 1471 | Platycercus elegans Ancestrale                             |
| 1472 | Platycercus elegans blu                                    |
| 1473 | Platycercus elegans Tutte le altre mutazioni               |
| 1474 | Platycercus venustus, a. adscitus, a.palliceps Ancestrale  |
| 1475 | Platycercus adelaidae, flaveolus, caledonicus Ancestrale   |
| 1476 | Purpureicephalus spurius Ancestrale                        |
| 1477 | Platycercus e Purpureicephalus tutte le altre mutazioni    |

**Eunymphicus spp, Alisterus spp, Aprosmictus spp: 5 anni 2015-2016-2017-2018-2019**

|      |   |
|------|---|
| 1478 | Eunymphicus spp, Alisterus spp, Prosopeia spp Ancestrale                                  |
| 1479 | Aprosmictus spp Ancestrale  |
| 1480 | Tutte le mutazioni dalla Cat.1478 alla Cat.1479   |
| 1481 | Psittacidi australiani altre specie non in elenco (Anelli 1 e/o 2 e/o 3 e/o 4 e/o 5 ANNI) |

**Psittacula : 4 anni 2016-2017-2018-2019**

|      |  |
|------|--|
| 1482 | Psittacula krameri krameri Ancestrale                                |
| 1483 | Psittacula krameri manillensis Ancestrale                            |
| 1484 | Psittacula krameri manillensis Cannella serie verde                  |
| 1485 | Psittacula krameri manillensis Blu                                   |
| 1486 | Psittacula krameri manillensis Cannella serie blu                    |
| 1487 | Psittacula krameri manillensis Ino                                   |
| 1488 | Psittacula krameri manillensis: Tutte le altre mutazioni serie verde |
| 1489 | Psittacula krameri manillensis: Tutte le altre mutazioni serie blu   |
| 1490 | Psittacula cyanocephala - roseata - himalayana spp Ancestrale        |
| 1491 | Psittacula cyanocephala - roseata - himalayana spp Mutazioni         |

**Psittacula : 5 anni 2015-2016-2017-2018-2019**

|      |  |
|------|--|
| 1492 | Psittacula longicauda-alexandri-columboides-calthorpa spp Ancestrale                               |
| 1493 | Psittacula derbiana Ancestrale   |
| 1494 | Psittacula eupatria spp Ancestrale   |
| 1495 | Tutte le mutazioni dalla cat.1492 alla cat.1494  |
| 1496 | Psittacidi asiatici e africani altre specie non in elenco. (Anelli 1 e/o 2 e/o 3 e/o 4 e/o 5 ANNI) |



**Forpus ,Bolborhynchus lineola , Brotogeris spp ,Psilopsiagon spp : 2 anni 2018-2019**

|      |  |
|------|--|
| 1497 | Forpus coelestis Ancestrale Maschio                                      |
| 1498 | Forpus coelestis Mutazioni Verde scuro-Verde oliva -grigio verde Maschio |
| 1499 | Forpus coelestis altre mutazioni serie verde Maschio                     |
| 1500 | Forpus coelestis Mutazioni Blu-cobalto-Malva-Grigio blu Maschio          |
| 1501 | Forpus coelestis Altre mutazioni seri blu Maschio                        |
| 1502 | Forpus coelestis Ancestrale Femmina                                      |
| 1503 | Forpus coelestis Mutazioni Verde scuro-Verde oliva -grigio verde Femmina |
| 1504 | Forpus coelestis altre mutazioni serie verde Femmina                     |
| 1505 | Forpus coelestis Mutazioni Blu-cobalto-Malva-Grigio blu Femmina          |
| 1506 | Forpus coelestis Altre mutazioni seri blu Femmina                        |
| 1507 | Forpus conspicillatus Ancestrale   |
| 1508 | Forpus conspicillatus Mutazioni  |
| 1509 | Forpus passerinus Ancestrale   |
| 1510 | Forpus passerinus Mutazioni  |
| 1511 | Forpus Cyanophigijs Ancestrale   |
| 1512 | Forpus Cyanophigijs Mutazioni  |
| 1513 | Forpus Tutte le altre specie ancestrali                                  |
| 1514 | Forpus Tutte le altre specie Mutazioni                                   |
| 1515 | Bolborhynchus lineola Ancestrale   |
| 1516 | Bolborhynchus lineola Mutazioni Verde scuro-Verde oliva                  |
| 1517 | Bolborhynchus lineola Ino  |
| 1518 | Bolborhynchus lineola altre mutazioni serie verde                        |
| 1519 | Bolborhynchus lineola blu  |
| 1520 | Bolborhynchus lineola cobalto malva viola                                |
| 1521 | Bolborhynchus lineola cremino (avorio-ino)                               |
| 1522 | Bolborhynchus lineola altre mutazioni serie blu                          |
| 1523 | Brotogeris spp Ancestrale  |
| 1524 | Brotogeris spp Mutazioni   |
| 1525 | Psilopsiagon spp Ancestrale  |
| 1526 | Psilopsiagon spp Mutazioni   |

**Pyrrhura spp, Aratinga Guarouba Cyanoliseus Enicognathus Myiopsitta : 3 anni 2017-2018-2019**

|      |  |
|------|--|
| 1527 | Pyrrhura molinae e frontalis: Ancestrale                               |
| 1528 | Pyrrhura molinae e frontalis: Mutazioni esclusa hypoxantha             |
| 1529 | Pyrrhura molinae: tutte le hypoxantha                                  |
| 1530 | Pyrrhura leucotis e picta spp: Ancestrale                              |
| 1531 | Pyrrhura: altre specie Ancestrali                                      |
| 1532 | <b>Tutte le mutazioni dalla cat. 1527 alla 1531</b>                    |
| 1533 | Aratinga aurea spp-canicularis spp-pertinax spp : Ancestrale           |
| 1534 | Aratinga auricapillus spp- solstitialis- jandaya-weddellii- Ancestrale |
| 1535 | Aratinga- eupsittula-Psittacara e Guarouba: altre specie Ancestrali    |
| 1536 | Nandayus nenday: Ancestrale  |
| 1537 | <b>Tutte le mutazioni dalla cat.1533 alla cat.1536</b>                 |
| 1538 | Cyanoliseus spp Enicognathus spp: Ancestrale                           |
| 1539 | Myiopsitta spp: Ancestrale   |



Pyrrhura spp, Aratinga Guarouba Cyanoliseus Enicognathus Myiopsitta : 3 anni 2017-2018-2019

1540 Myiopsitta spp: Mutazioni serie verde

1541 Myiopsitta spp: Mutazioni serie blu

1542 Psittacidi sudamericani altre specie non in elenco. (Anelli 1 e/o 2 e/o 3 ANNI)

Amazona ,Ara , Diopsittaca, Anodorhynches ,Cacatua , Eolophus,Eclectus , Nestor, Tanygnathus, Deroptyus : 7 anni 2013-2014-2015-2016-2017-2018-2019

1543 Amazona aestiva spp: Ancestrale

1544 Amazona albifrons spp, amazonica spp, leucocephala spp : Ancestrale

1545 Amazona: Tutte le altre specie ancestrali

1546 Ara spp: Ancestrale

1547 Anodorhynchus spp, Diopsittaca spp: Ancestrale

1548 Eolophus roseicapillus

1549 Cacatua ducorspii, haematuropygia, goffini spp, pastinator spp, sanguinea spp: Ancestrale

1550 Cacatua: Tutte le altre specie ancestrali

1551 Eolophus e Cacatua mutati

1552 Eclectus spp: Ancestrale

1553 Nestor spp, Tanygnathus spp, Deroptyus spp: Ancestrale

1554 Nestor spp, Tanygnathus spp, Deroptyus spp: mutati

"Pionites spp, Pionopsitta spp, Triclaria, Touit spp, Poicephalus spp, Coracopsis spp, Psittacus spp, Chamosyna spp, Cyclopsitta spp, Glossopsitta spp, Loriculus spp, Neopsittacus spp, Oreopsittacus spp, Psitteuteles spp, Psittaculirostri spp, Vini spp, Phigys, Eos spp, Pseudos spp, Tricoglossus spp, Chalcopsitta spp, Lorius spp : 3 anni 2017-2018-2019"

1555 Poicephalus senegalensis: Ancestrale

1556 Poicephalus: Tutte le altre specie ancestrali

1557 Genere Psittacus: Ancestrale

1558 Genere Coracopsis : Ancestrale

1559 **Tutte le mutazioni dalla cat.1555 alla cat.1558**

1560 Pionus spp: Ancestrale

1561 Pionites spp, Pionopsitta spp, Touit spp, Triclaria: Ancestrale

1562 **Tutte le mutazioni delle categorie 1560-1561**

1563 Loriculus e Cyclopsitta Ancestrale

1564 Vini, Phigys e Glossopsitta Ancestrale

1565 Chamosyna Papou Ancestrale

1566 Altri Chamosyna e Neopsittacus Ancestrale

1567 Psitteuteles Goldie e Iris Ancestrale

1568 Oreopsittacus e Psittaculirostris Ancestrale

1569 **Tutte le mutazioni dalla cat.1563 alla cat.1568**

1570 Eos e Pseudos Ancestrale

1571 Tricoglossus Ancestrale

1572 Chalcopsitta Ancestrale

1573 Lorius Ancestrale

1574 **Tutte le mutazioni dalla cat. 1570 alla cat.1573**

1575 Altri psittacidi non in elenco Ancestrale (Anelli 1 e/o 2 e/o 3 e/o 4 e/o 5 e/o 6 e/o 7 ANNI)

1576 Altri psittacidi non in elenco Mutazione (Anelli 1 e/o 2 e/o 3 e/o 4 e/o 5 e/o 6 e/o 7 ANNI)





## Esotici Domestici Anelli 2018-2019

|      |  |
|------|--|
| 1577 | D.Mand. Grigio Maschio   |
| 1578 | D.Mand. Bruno Maschio  |
| 1579 | D.Mand. Grigio Dorso Chiaro Maschio                                |
| 1580 | D.Mand. Bruno Dorso Chiaro Maschio                                 |
| 1581 | D.Mand. Grigio Mascherato Maschio                                  |
| 1582 | D.Mand. Bruno Mascherato Maschio                                   |
| 1583 | D.Mand. Ino Maschio  |
| 1584 | D.Mand. Petto Nero Grigio-Bruno-Dorso Chiaro-Mascherato Maschio    |
| 1585 | D.Mand. Petto Arancio Grigio-Bruno-Dorso Chiaro-Mascherato Maschio |
| 1586 | D.Mand. Faccia Nera Grigio-Bruno-Dorso Chiaro-Mascherato Maschio   |
| 1587 | D.Mand. Guancia Nera Grigio-Bruno-Dorso Chiaro-Mascherato Maschio  |
| 1588 | D.Mand. Diluito Grigio-Bruno-Dorso Chiaro-Mascherato Maschio       |
| 1589 | D.Mand. Topazio Grigio-Bruno-Dorso Chiaro (ex Agata) Maschio       |
| 1590 | D.Mand. Feo Grigio-Bruno (ex Isabella) Maschio                     |
| 1591 | D.Mand. Feo altre Combinazioni Maschio                             |
| 1592 | D.Mand. Guancia Grigio-Bruno Maschio                               |
| 1593 | D.Mand. Petto Bianco Grigio-Bruno Maschio                          |
| 1594 | D.Mand. Bianco, Maschio  |
| 1595 | D.Mand. Scudato, Scudato con calotta Grigio-Bruno Maschio          |
| 1596 | D.Mand. Becco Giallo Tutti i colori Maschio                        |
| 1597 | D.Mand. Grigio altre Combinazioni con Petto Arancio Maschio        |
| 1598 | D.Mand. Bruno altre Combinazioni con Petto Arancio Maschio         |
| 1599 | D.Mand. Grigio altre Combinazioni senza Petto Arancio Maschio      |
| 1600 | D.Mand. Bruno altre Combinazioni senza Petto Arancio Maschio       |
| 1601 | D.Mand. Ciuffato tutti i colori Maschio                            |
| 1602 | D.Mand. Grigio e Bruno Pezzato Maschio                             |
| 1603 | D.Mand. Nuove mutazioni in studio Maschio                          |
| 1604 | D.Mand. Grigio Femmina   |
| 1605 | D.Mand. Bruno Femmina  |
| 1606 | D.Mand. Grigio Dorso Chiaro Femmina                                |
| 1607 | D.Mand. Bruno Dorso Chiaro Femmina                                 |
| 1608 | D.Mand. Grigio Mascherato Femmina                                  |
| 1609 | D.Mand. Bruno Mascherato Femmina                                   |
| 1610 | D.Mand. Ino Femmina  |
| 1611 | D.Mand. Petto Nero Grigio-Bruno-Dorso Chiaro-Mascherato Femmina    |
| 1612 | D.Mand. Petto Arancio Grigio-Bruno-Dorso Chiaro-Mascherato Femmina |
| 1613 | D.Mand. Faccia Nera Grigio-Bruno-Dorso Chiaro-Mascherato Femmina   |
| 1614 | D.Mand. Guancia Nera Grigio-Bruno-Dorso Chiaro-Mascherato Femmina  |
| 1615 | D.Mand. Diluito Grigio-Bruno-Dorso Chiaro-Mascherato Femmina       |
| 1616 | D.Mand. Topazio Grigio-Bruno-Dorso Chiaro (ex Agata) Femmina       |
| 1617 | D.Mand. Feo Grigio-Bruno (ex Isabella) Femmina                     |
| 1618 | D.Mand. Feo altre Combinazioni Femmina                             |
| 1619 | D.Mand. Guancia Grigio-Bruno Femmina                               |
| 1620 | D.Mand. Petto Bianco Grigio-Bruno Femmina                          |





## Esotici Domestici Anelli 2018-2019

|      |  |
|------|--|
| 1621 | D.Mand. Bianco, Femmina  |
| 1622 | D.Mand. Scudato, Scudato con calotta Grigio-Bruno Femmina  |
| 1623 | D.Mand. Becco Giallo tutti i colori Femmina  |
| 1624 | D.Mand. Grigio altre Combinazioni con Petto Arancio Femmina  |
| 1625 | D.Mand. Bruno altre Combinazioni con Petto Arancio Femmina   |
| 1626 | D.Mand. Grigio altre Combinazioni senza Petto Arancio Femmina                                      |
| 1627 | D.Mand. Bruno altre Combinazioni senza Petto Arancio Femmina                                       |
| 1628 | D.Mand. Ciuffato Tutti i colori Femmina  |
| 1629 | D.Mand. Grigio e Bruno Pezzato Femmina   |
| 1630 | D.Mand. Nuove mutazioni in studio Femmina  |
| 1631 | Passero del Giappone Nero-Bruno  |
| 1632 | Passero del Giappone Moka-Bruno  |
| 1633 | Passero del Giappone Rosso-Bruno   |
| 1634 | Passero del Giappone Nero-Grigio   |
| 1635 | Passero del Giappone Moka-Grigio   |
| 1636 | Passero del Giappone Rosso Grigio  |
| 1637 | Passero del Giappone Pastello  |
| 1638 | Passero del Giappone Ala Chiara  |
| 1639 | Passero del Giappone Ino Grigio, Ino Bruno   |
| 1640 | Passero del Giappone Perlato Grigio e Bruno  |
| 1641 | Passero del Giappone Bianco e Albino   |
| 1642 | Passero del Giappone Scudato, Scudato con calotta  |
| 1643 | Passero del Giappone Ciuffato e Arricciato Tutti i colori  |
| 1644 | Passero del Giappone Pezzato Nero Bruno, Moka bruno, Rosso Bruno, Nero Grigio (senza combinazioni) |
| 1645 | Passero del Giappone Altre Combinazioni di Mutazioni (non pezzati)                                 |
| 1646 | Passero del Giappone Nuove mutazioni in studio   |
| 1647 | Padda Colore Classico  |
| 1648 | Padda Bianco   |
| 1649 | Padda Pastello   |
| 1650 | Padda Opale  |
| 1651 | Padda Phaeo  |
| 1652 | Padda Topazio  |
| 1653 | Padda Altre Combinazioni di Mutazioni  |
| 1654 | Padda Nuove mutazioni in studio  |
| 1655 | D. Gould Testa Nera Maschio  |
| 1656 | D. Gould Testa Nera Femmina  |
| 1657 | D. Gould Testa Rossa Maschio   |
| 1658 | D. Gould Testa Rossa Femmina   |
| 1659 | D. Gould Testa Arancio Maschio   |
| 1660 | D. Gould Testa Arancio Femmina   |
| 1661 | D. Gould Petto Bianco Testa Nera Maschio   |
| 1662 | D. Gould Petto Bianco Testa Nera Femmina   |
| 1663 | D. Gould Petto Bianco Testa Rossa Maschio  |
| 1664 | D. Gould Petto Bianco Testa Rossa Femmina  |
| 1665 | D. Gould Petto Bianco Testa Arancio Maschio  |





## Esotici: Domestici Anelli 2018-2019

|      |  |
|------|--|
| 1666 | D. Gould Petto Bianco Testa Arancio Femmina                      |
| 1667 | D. Gould Petto Lilla Testa Nera Maschio                          |
| 1668 | D. Gould Petto Lilla Testa Nera Femmina                          |
| 1669 | D. Gould Petto Lilla Testa Rossa e Arancio Maschio               |
| 1670 | D. Gould Petto Lilla Testa Rossa e Arancio Femmina               |
| 1671 | D. Gould Pastello singolo fattore T. Nera                        |
| 1672 | D. Gould Pastello singolo fattore T. Rossa                       |
| 1673 | D. Gould Pastello singolo fattore T. Arancio                     |
| 1674 | D. Gould Pastello Doppio fattore T. Nera Maschio                 |
| 1675 | D. Gould Pastello Doppio fattore T. Nera Femmina                 |
| 1676 | D. Gould Pastello Doppio fattore T. Rossa Maschio                |
| 1677 | D. Gould Pastello Doppio fattore T. Rossa Femmina                |
| 1678 | D. Gould Pastello Doppio fattore T. Arancio Maschio              |
| 1679 | D. Gould Pastello Doppio fattore T. Arancio Femmina              |
| 1680 | D. Gould Pastello Petto Bianco singolo fattore T. Nera           |
| 1681 | D. Gould Pastello Petto Bianco singolo fattore T. Rossa          |
| 1682 | D. Gould Pastello Petto Bianco singolo fattore T. Arancio        |
| 1683 | D. Gould Pastello Petto Bianco Doppio fattore T. Nera Maschio    |
| 1684 | D. Gould Pastello Petto Bianco Doppio fattore T. Nera Femmina    |
| 1685 | D. Gould Pastello Petto Bianco Doppio fattore T. Rossa Maschio   |
| 1686 | D. Gould Pastello Petto Bianco Doppio fattore T. Rossa Femmina   |
| 1687 | D. Gould Pastello Petto Bianco Doppio fattore T. Arancio Maschio |
| 1688 | D. Gould Pastello Petto Bianco Doppio fattore T. Arancio Femmina |
| 1689 | D. Gould Blu Testa Nera Maschio                                  |
| 1690 | D. Gould Blu Testa Nera Femmina                                  |
| 1691 | D. Gould Blu Testa Rossa e Arancio Maschio                       |
| 1692 | D. Gould Blu Testa Rossa e Arancio Femmina                       |
| 1693 | D. Gould Blu Petto Bianco Testa Nera Maschio                     |
| 1694 | D. Gould Blu Petto Bianco Testa Nera Femmina                     |
| 1695 | D. Gould Blu Petto Bianco Testa Rossa e Arancio Maschio          |
| 1696 | D. Gould Blu Petto Bianco Testa Rossa e Arancio Femmina          |
| 1697 | D. Gould Blu Petto Lilla testa nera Maschio                      |
| 1698 | D. Gould Blu Petto Lilla testa nera Femmina                      |
| 1699 | D. Gould Blu Petto Lilla testa rossa e arancio Maschio           |
| 1700 | D. Gould Blu Petto Lilla testa rossa e arancio Femmina           |
| 1701 | D. Gould Blu Pastello Singolo Fattore T. Nera                    |
| 1702 | D. Gould Blu Pastello Singolo Fattore T. Rossa e Arancio         |
| 1703 | D. Gould Blu Pastello Doppio Fattore T. Nera Maschio             |
| 1704 | D. Gould Blu Pastello Doppio Fattore T. Nera Femmina             |
| 1705 | D. Gould Blu Pastello Doppio Fattore T. Rossa e Arancio Maschio  |
| 1706 | D. Gould Blu Pastello Doppio Fattore T. Rossa e Arancio Femmina  |
| 1707 | D. Gould Blu Past. Singolo Fattore Petto Bianco T. Nera          |
| 1708 | D. Gould Blu Past. Singolo Fattore Petto Bianco T. Rossa Arancio |
| 1709 | D. Gould Blu Past. Doppio Fattore Petto Bianco T. Nera Maschio   |
| 1710 | D. Gould Blu Past. Doppio Fattore Petto Bianco T. Nera Femmina   |





## Esotici Domestici Anelli 2018-2019

|      |   |
|------|---|
| 1711 | D. Gould Blu Past. Doppio Fattore Petto Bianco T. Rossa Arancio Maschio           |
| 1712 | D. Gould Blu Past. Doppio Fattore Petto Bianco T. Rossa Arancio Femmina           |
| 1713 | D. Gould Ino T. Nera Maschio  |
| 1714 | D. Gould Ino T. Nera Femmina  |
| 1715 | D. Gould Ino T. Rossa Maschio   |
| 1716 | D. Gould Ino T. Rossa Femmina   |
| 1717 | D. Gould Ino T. Arancio Maschio   |
| 1718 | D. Gould Ino T. Arancio Femmina   |
| 1719 | D. Gould Avorio T. Nera Maschio   |
| 1720 | D. Gould Avorio T. Nera Femmina   |
| 1721 | D. Gould Avorio T. Rossa e Arancio Maschio  |
| 1722 | D. Gould Avorio T. Rossa e Arancio Femmina  |
| 1724 | D. Gould Altre Combinazioni di Mutazioni  |
| 1725 | D. Gould Nuove mutazioni in studio  |
| 1726 | D. Coda lunga Classico (Poephila Acuticauda Acuticauda) (Becco Giallo)            |
| 1727 | D. Coda lunga Bruno (Poephila Acuticauda Acuticauda)                              |
| 1728 | D. Coda lunga Topazio (Poephila Acuticauda Acuticauda)                            |
| 1729 | D. Coda lunga Feomelanico (Poephila Acuticauda Acuticauda)                        |
| 1730 | D. Coda lunga Ino (Poephila Acuticauda Acuticauda)                                |
| 1731 | D. Coda lunga Grigio (Poephila Acuticauda Acuticauda)                             |
| 1732 | D. Coda lunga Altre Combinazioni di Mutazioni (Poephila A. Acuticauda)            |
| 1733 | D. Coda lunga Nuove mutazioni in studio (Poephila A. Acuticauda)                  |
| 1734 | D. Coda lunga Classico Sottospece Hecki (Poephila Acuticauda Hecki) (Becco Rosso) |
| 1735 | D. Coda lunga Bruno Sottospece Hecki  |
| 1736 | D. Coda lunga Topazio Sottospece Hecki  |
| 1737 | D. Coda lunga Phaeo Sottospece Hecki  |
| 1738 | D. Coda lunga Ino Sottospece Hecki  |
| 1739 | D. Coda lunga Grigio Sottospece Hecki   |
| 1740 | D. Coda lunga Altre Combinazioni di Mutazioni Sottospece Hecki                    |
| 1741 | D. Coda lunga Nuove mutazioni in studio Sottospece Hecki                          |
| 1742 | D. Bavetta Classico   |
| 1743 | D. Bavetta Bruno  |
| 1744 | D. Bavetta Phaeo  |
| 1745 | D. Bavetta Ino  |
| 1746 | D. Bavetta Altre Combinazioni di Mutazioni  |
| 1747 | D. Bavetta Nuove mutazioni in studio  |
| 1748 | D. Guttato Classico   |
| 1749 | D. Guttato Bruno  |
| 1750 | D. Guttato Opale  |
| 1751 | D. Guttato Becco e Codione Giallo   |
| 1752 | D. Guttato Altre Combinazioni di Mutazioni  |
| 1753 | D. Guttato Nuove Mutazioni in studio  |
| 1754 | D. Ruficauda Classico   |
| 1755 | D. Ruficauda Faccia Gialla  |





## Esotici Domestici Anelli 2018-2019

|      |  |
|------|--|
| 1756 | D. Ruficauda Agata                               |
| 1757 | D. Ruficauda Diluito ( ex Pastello)              |
| 1758 | D. Ruficauda Altre Combinazioni di Mutazioni     |
| 1759 | D. Ruficauda Nuove mutazioni in studio           |
| 1760 | D. Zebrato Classico                              |
| 1761 | D. Zebrato Bruno                                 |
| 1762 | D. Zebrato Agata (ex Isabella)                   |
| 1763 | D. Zebrato Combinazioni di mutazioni             |
| 1764 | D. Zebrato Nuove mutazioni in studio             |
| 1765 | D. di Bichenow Classico                          |
| 1766 | D. di Bichenow Bruno                             |
| 1767 | D. di Bichenow Nuove mutazioni in studio         |
| 1768 | D. Pappagallo Classico                           |
| 1769 | D. Pappagallo Avorio(verde mare)                 |
| 1770 | D. Pappagallo Ino                                |
| 1771 | D. Pappagallo Pezzato                            |
| 1772 | D. Pappagallo Nuove mutazioni in studio          |
| 1773 | D. di Kittlitz Classico                          |
| 1774 | D. di Kittlitz Ino                               |
| 1775 | D. di Kittlitz Lipocromico (giallo occhio nero)  |
| 1776 | D. di Kittlitz Nuove mutazioni in studio         |
| 1777 | Becco d'Argento Classico (Lonchura Cantans)      |
| 1778 | Becco d'Argento Bruno a Sopracoda Rosso e Giallo |
| 1779 | Becco d'Argento Agata                            |
| 1780 | Becco d'Argento Opale a Sopracoda Rosso e Giallo |
| 1781 | Becco d'Argento Ino a Sopracoda Rosso e Giallo   |
| 1782 | Becco d'Argento Grigio                           |
| 1783 | Becco d'Argento Pastello                         |
| 1784 | Becco d'Argento Ventre Scuro                     |
| 1785 | Becco d'Argento Altre Combinazioni di Mutazioni  |
| 1786 | Becco d'Argento Nuove mutazioni in studio        |
| 1787 | Becco di Piombo Classico (Lonchura Malabarica)   |
| 1788 | Becco di Piombo Bruno                            |
| 1789 | Becco di Piombo Opale                            |
| 1790 | Becco di Piombo Ino                              |
| 1791 | Becco di Piombo Grigio                           |
| 1792 | Becco di Piombo Pastello                         |
| 1793 | Becco di Piombo Altre Combinazioni di Mutazioni  |
| 1794 | Becco di Piombo Nuove mutazioni in studio        |
| 1795 | Gola Tagliata Classico Maschio                   |
| 1796 | Gola Tagliata Bruno Maschio                      |
| 1797 | Gola Tagliata Opale Maschio                      |
| 1798 | Gola Tagliata Albino Maschio                     |
| 1799 | Gola Tagliata Gola Gialla Maschio                |
| 1800 | Gola Tagliata Classico Femmina                   |





## Esotici Domestici Anelli 2018-2019

|      |   |
|------|---|
| 1801 | Gola Tagliata Bruno Femmina                                       |
| 1802 | Gola Tagliata Opale Femmina                                       |
| 1803 | Gola Tagliata Albino Femmina                                      |
| 1804 | Gola Tagliata Gola Gialla Femmina                                 |
| 1805 | Gola Tagliata Altre Combinazioni e Mutazioni                      |
| 1806 | Gola Tagliata Nuove Mutazioni in Studio                           |
| 1807 | Amadina Testa rossa Maschio                                       |
| 1808 | Amadina Testa rossa Femmina                                       |
| 1809 | Amadina Testa Rossa Nuove Mutazioni in Studio                     |
| 1810 | Cardinalino del Venezuela Ancestrale                              |
| 1811 | Cardinalino del Venezuela Bruno                                   |
| 1812 | Cardinalino del Venezuela Pastello (ex Agata)                     |
| 1813 | Cardinalino del Venezuela Pastello-Bruno (ex Isabella)            |
| 1814 | Cardinalino del Venezuela Topazio                                 |
| 1815 | Cardinalino del Venezuela Diluito singolo fattore                 |
| 1816 | Cardinalino del Venezuela Diluito doppio fattore                  |
| 1817 | Cardinalino del Venezuela Rubino                                  |
| 1818 | Cardinalino del Venezuela Nuove mutazioni in studio (no medaglie) |
| 1819 | Lucherino Testa Nera Ancestrale                                   |
| 1820 | Lucherino Testa Nera Bruno  |
| 1821 | Lucherino Testa Nera Topazio                                      |
| 1822 | Lucherino Testa Nera Lutino                                       |
| 1823 | Lucherino Testa Nera Diluito semplice fattore                     |
| 1824 | Lucherino Testa Nera Diluito doppio fattore                       |
| 1825 | Lucherino Testa Nera Nuove mutazioni in studio (no medaglie)      |
| 1826 | Haemorrhous (Carpodacus) Mexicanus Ancestrale                     |
| 1827 | Haemorrhous (Carpodacus) Mexicanus Torba                          |
| 1828 | Haemorrhous (Carpodacus) Mexicanus Phaeo                          |
| 1829 | Haemorrhous (Carpodacus) Mexicanus Opale                          |
| 1830 | Haemorrhous (Carpodacus) Mexicanus Diluito                        |
| 1831 | Haemorrhous (Carpodacus) Mexicanus Nuove mutazioni in studio      |





## ESOTICI ANELLI 2018-2019

|      |   |
|------|---|
| 1832 | Serinus canariensis   |
| 1833 | Serinus mozambicus  |
| 1834 | Genus Serinus / Crithagra (serins) tous les autres  |
| 1835 | <b>Tutte le mutazioni dalla cat.1832 alla cat.1834</b>  |
| 1836 | Spinus (Carduelis) notata phenotype classique   |
| 1837 | Spinus (Carduelis) atrata phenotype classique   |
| 1838 | Spinus (Carduelis) barbata phenotype classique  |
| 1839 | Spinus (Carduelis) psaltriq phenotype classique   |
| 1840 | Spinus (Carduelis) tristis phenotype classique  |
| 1841 | C.atriceps- C.xanthogastra- C.yarellii- C.lawrencei- et autres Carduelis (Tarins) Colore classico   |
| 1842 | Genus Carduelis: C.c.caniceps-C.c.parapanisi, C.c. subulata,ultima (chardonnerets)  |
| 1843 | Genus Chloris: C.ambigua-C.sinica-C.splnoides-C.monguilloti (verdiers)  |
| 1844 | Genus Linaria: L.johannis-L.C.yemenensis (Linottes)   |
| 1845 | <b>Tutte le mutazioni dalla cat.1836 alla cat.1841</b>  |
| 1846 | <b>Tutte le mutazioni dalla cat.1842 alla cat.1842</b>  |
| 1847 | <b>Tutte le mutazioni dalla cat.1843 alla cat.1844</b>  |
| 1848 | Genus Linurgus (pinsons-loriot)   |
| 1849 | Genus Pyrroplectes (pinson nuque d'or)  |
| 1850 | <b>Tutte le mutazioni dalla cat.1848 alla cat.1849</b>  |
| 1851 | Carpodacus Classique altri  |
| 1852 | Carpodacus Mutati altri   |
| 1853 | Genus Loxia (Loxia luzoniensis, himalayensis, megaplaga et autres Loxia )   |
| 1854 | Genus Pyrrhula exotique   |
| 1855 | Genus Rhodopechys- Rhodospiza- Bucanetes -Uragus - Urocynchramus  |
| 1856 | <b>Tutte le mutazioni dalla cat.1853 alla cat.1855</b>  |
| 1857 | Genus Eophona-Fringilla-Haematospiza Genus Hesperiphona-Mycerobas Genus Neospiza-Rynchostruthus   |
| 1858 | <b>Tutte le mutazioni dalla cat.1857 alla cat.1857</b>  |
| 1859 | Genus Callacanthis-Leucosticte-Pinicola-Propyrrhula-Rhodospiza Classique  |
| 1860 | <b>Tutte le mutazioni dalla cat.1859 alla cat.1859</b>  |
| 1861 | Genus : Aimophila-Ammodramus-Amphispiza Genus : Arremon-Arremonops-Atlapetes Genus : Calcarius-Calamospiza-Chondestes Genus : Emberiza-Juncos-Lysurus-Melozone Genus : Melospiza-Passerina-Plectrophenax Genus : Oriturus-Pezopetes-Pipilo-Poocetes Genus : Pselliophorus-Pyrgisoma-Sicales Genus : Spizella-Torreornis-Zonotrichia |
| 1862 | "Genus : Coryphospingus-Lophospingus Genus : Loxigilla-Loxipasser-Melanopyrrha Genus : Oryzoborus-Rhodospingus-Sporophila-Tiaris-Volatina"  |
| 1863 | Genus : Cardinalis  |
| 1864 | Genus : Gubernatrix   |
| 1865 | Genus : Paroaria  |
| 1866 | "Genus : Guiraca-Pheucticus-Pyruloxia Genus : Caryothraustes-Parkerthraustes-Rhodothraupis-Periporphyrus"   |
| 1867 | <b>Tutte le mutazioni dalla cat.1861 alla cat.1866</b>  |
| 1868 | "Genus : Euplectes-Foudia-Montifringilla Genus : Passer-Petronia-Ploceus-Quelea-Pseudonigrita"  |
| 1869 | <b>Tutte le mutazioni dalla cat.1868 alla cat.1868</b>  |
| 1870 | Pytioia Melba   |
| 1871 | Pytilia hypogrammica  |
| 1872 | Pytioia phoenicoptera (Diamant Aurora)  |



## ESOTICI ANELLI 2018-2019

|      |  |
|------|--|
| 1873 | Genus Pytilia: autres  |
| 1874 | Genus : Madingoa-Clytospiza.   |
| 1875 | Genus : Euschistopiza-Hypargos-Parmoptila-Pyrenestes-Spermophaga   |
| 1876 | Genus : Lagonosticta-Nigrita.  |
| 1877 | Estrilda astrild   |
| 1878 | Estrilda melpoda   |
| 1879 | Estrilda caerulescens  |
| 1880 | Genus Estrilda (autres)-Coccopygia   |
| 1881 | Amandava amandava  |
| 1882 | Genus : Amandava (autres) -Cryptospiza-Nesocharis-Ortygospiza.   |
| 1883 | Genus Uraeginthus: bengalus, angolensis, cyanocephalus   |
| 1884 | Genus Uraeginthus: granatinu, ianthinogaster   |
| 1885 | Tutte le mutazioni dalla cat.1870 alla cat.1884  |
| 1886 | Lonchura bicolor bicolor   |
| 1887 | Lonchura bicolor nigriceps   |
| 1888 | Lonchura cucullata   |
| 1889 | Lonchura fringilloides   |
| 1890 | Lonchura griseicapilla   |
| 1891 | Lepidopygia nana   |
| 1892 | Tutte le mutazioni dalla cat.1886 alla cat.1891  |
| 1893 | Lonchura maja  |
| 1894 | Lonchura atricapilla   |
| 1895 | Lonchura grandis   |
| 1896 | Lonchura stygia  |
| 1897 | "Lm.caniceps-Lm.forbesi Lm.hunsteini-hunsteini nigerrima Lm.malacca<br>Lm.nevermanni-Lm.pallida -Lm.ferruginosa Lm.quinticolor-Lm.spectabilis-Lm.vana<br>et toutes sous-espèces" |
| 1898 | Tutte le mutazioni dalla cat.1893 alla cat.1897  |
| 1899 | Lonchura castaneothorax  |
| 1900 | "L.flaviprymna-L.montana<br>L.heteromunia pectoralis-L. monticola-L.teerinki L.melaena-et toutes sous-espèces"   |
| 1901 | L.(Padda) fuscata-   |
| 1902 | Lonchura punctulata  |
| 1903 | "L.fuscans-L.kelaarti<br>L.leucogastra-L.leucogastroides-L.leucosticta L.molucca- L.striata-L.tristissima<br>et toutes sous-espèces"   |
| 1904 | Tutte le mutazioni dalla cat.1899 alla cat.1903  |
| 1905 | Erythrura prasina-Diamant quadricolor  |
| 1906 | Erythrura tricolor- Diamant de Forbes  |
| 1907 | Erythrura coloria- Diamant de Coloria  |
| 1908 | Genus Erythrura :AUTRES  |
| 1909 | Emblema Picta  |
| 1910 | Neochmia phaeton   |
| 1911 | Neochmia temporalis  |
| 1912 | Genus : Emblema (autres) -Oreostruthus-Stagonopleura.  |
| 1913 | Poephila personata   |



## ESOTICI ANELLI 2018-2019

|      |   |
|------|---|
| 1914 | Genus :Autres Poephila - Taeniopygia.   |
| 1915 | Genus Vidua.  |
| 1916 | <b>Tutte le mutazioni dalla cat.1905 alla cat.1915</b>  |
| 1917 | Famille Leiotrichidae (Leiothrix-Sibias-Mesias-Minla) - Famille Muscipidae(Genus Muscipapa-Gossyphes) -Pipridae -Zostéropidae-Paridae .   |
| 1918 | Famille Ramphastidae-Musophagidae- Cotingidae-Eurylaimidae-Trogonidae-Coliidae .  |
| 1919 | Famille Trochilidae-Thraupidae(Genus Cyanerpes-Chlorophanes)-Nectariniidae  |
| 1920 | Famille : Sturnidae-Pycnonotidae  |
| 1921 | Famille : Turdidae-Buphagidés   |
| 1922 | "Famille Méropidae-Galbulidae-Momotidae-Coraciidae-Mégalaïmiidae-Lybiidae-Oriolidae. Famille Chloropseidae(Iréniidae)-Ictéridae-Picidae-Viréonidae -Alcédinidae-Campéphagidae." |
| 1923 | Famille Thraupidae-Conirostridae-Parulidae .  |
| 1924 | Famille Corvidae-Timaliidae(Genus Garrulax)-Tyrannidae.   |
| 1925 | <b>Tutte le mutazioni dalla cat.1917 alla cat.1924</b>  |
| 1926 | Specie non previste nelle categorie dalla 1832 alla 1925  |
| 1927 | Nuove razze in studio   |

## FAUNA EUROPEA ANELLI 2018-2019



## FAUNA EUROPEA ANELLI 2018-2019

|      |   |
|------|---|
| 1928 | Verzellino  |
| 1929 | Venturone-Venturone Sardo   |
| 1930 | Cardellino tutte le sottospecie Escluso c.caniceps e c.parapanisi |
| 1931 | Cardellino Major  |
| 1932 | Verdone Ancestrale  |
| 1933 | Verdone Mayor ( Verdone Di Malta)                                 |
| 1934 | Organetto Cabaret (Carduelis Flammea Cabaret)                     |
| 1935 | Organetto Flammea (Carduelis Flammea Flammea, holbollii)          |
| 1936 | Organetto Flammea (Carduelis Flammea rostrata)                    |
| 1937 | Organetto Flammea (Carduelis Flammea islandica)                   |
| 1938 | Organetto Artico (Carduelis Flammea homemanni )                   |
| 1939 | Organetto Artico (Carduelis Flammea exilipes)                     |
| 1940 | Lucherino Ancestrale  |
| 1941 | Fanello   |
| 1942 | Fanello a Becco Giallo o Nordico                                  |
| 1943 | Zigoli-Ortolano-Migliarino di Palude                              |
| 1944 | Passeri Europei-Fringuello Alpino                                 |
| 1945 | Trombettiére-Carpodaco Scariatto                                  |
| 1946 | Fringuello Ancestrale (Escluse le sottospecie esotiche)           |
| 1947 | Peppola   |
| 1948 | Ciuffolotto Major   |
| 1949 | Ciuffolotto Minor (Appenninico)                                   |
| 1950 | Crociere  |
| 1951 | Crociere di Scozia  |
| 1952 | Crociere delle Pinete   |





**FAUNA EUROPEA ANELLI 2018-2019**

|      |  |
|------|--|
| 1953 | Crociere Fasciato  |
| 1954 | Ciuffolotto Delle Pinete   |
| 1955 | Frosone  |
| 1956 | Storno Ancestrale  |
| 1957 | Storno nero, Storno roseo  |
| 1958 | Beccofrosone   |
| 1959 | Merlo Ancestrale   |
| 1960 | Tordo Bottaccio Ancestrale   |
| 1961 | Tordo Sassello Ancestrale  |
| 1962 | Cesena   |
| 1963 | Merlo dal collare, Tordella  |
| 1964 | Codirossone-Passero Solitario  |
| 1965 | Rigogolo   |
| 1966 | Codirosso / Codirosso spazzacamino                                     |
| 1967 | Pettiroso  |
| 1968 | Usignolo   |
| 1969 | Cincie   |
| 1970 | Upupa  |
| 1971 | Basettino  |
| 1972 | Gazza-Gazza Azzurra-Ghiandaia-Nocciolaia                               |
| 1973 | Gazza Bruna-Ghiandaia Opale  |
| 1974 | Taccola-Cornacchia Nera-Cornacchia Grigia-Corvo Imperiale-Gracchio     |
| 1975 | Altre Specie di Generi e Famiglie non presenti nelle classi precedenti |

**FAUNA EUROPEA DOMESTICA MUTATA ANELLI 2018-2019**



**FAUNA EUROPEA DOMESTICA MUTATA ANELLI 2018-2019**

|      |   |
|------|---|
| 1976 | Verzellino Bruno  |
| 1977 | Cardellino Bruno  |
| 1978 | Cardellino Agata  |
| 1979 | Cardellino Isabella   |
| 1980 | Cardellino Satinè   |
| 1981 | Cardellino Pastello   |
| 1982 | Cardellino Testa Bianca (Tutti i colori)-Bianco a maschera Arancio-Mut. Gialla-Aminet (ex Eumo) |
| 1983 | Carduelis Carduelis minor tutte le Mutazioni  |
| 1984 | Verdone Bruno   |
| 1985 | Verdone Agata   |
| 1986 | Verdone Isabella  |
| 1987 | Verdone Lutino  |
| 1988 | Verdone Satinè  |
| 1989 | Verdone Pastello (Tutti i colori)   |
| 1990 | Verdone becco giallo(tutti i colori)  |
| 1991 | Verdone Altre mutazioni   |
| 1992 | Lucherino Bruno   |
| 1993 | Lucherino Agata   |





## FAUNA EUROPEA DOMESTICA MUTATA ANELLI 2018-2019

|      |   |
|------|---|
| 1994 | Lucherino Isabella  |
| 1995 | Lucherino Diluito-Doppio Diluito (Tutti i colori)   |
| 1996 | Lucherino Avorio (nel fenotipo Acestrale-Bruno-Agata-Isabella) tutti gli Avorio Diluito e Doppio Diluito sono vietati |
| 1997 | Lucherino Altre mutazioni   |
| 1998 | Organetto Bruno   |
| 1999 | Organetto Pastello Nero-Bruno (ex Agata)  |
| 2000 | Organetto Pastello Bruno (ex Isabella)  |
| 2001 | Organetto Scuro (Tutti i colori)  |
| 2002 | Organetto Perlato (ex Pastello) (Tutti i colori) e Feo  |
| 2003 | Ciuffolotto Bruno   |
| 2004 | Ciuffolotto Pastello  |
| 2005 | Ciuffolotto Bruno Pastello  |
| 2006 | Ciuffolotto Giallo, Bianco tutti e Topazio  |
| 2007 | Fringuello Bruno  |
| 2008 | Fringuello Agata  |
| 2009 | Fringuello Isabella   |
| 2010 | Fringuello Opale  |
| 2011 | Fringuello combinazioni con opale(Agata/bruno/isabella)   |
| 2012 | Passero Domestico Bruno   |
| 2013 | Passero Domestico Agata   |
| 2014 | Passero Domestico Isabella  |
| 2015 | Passero Domestico: Feo, Opale, Bianco o.o.n.n, Ino (ex Albino), Lutino, Avorio, Satinè, Bruno Pastello                |
| 2016 | Passero Mattugio: Bruno   |
| 2017 | Passero Mattugio: Opale, Bruno Opale  |
| 2018 | Storno Bruno  |
| 2019 | Storno Agata  |
| 2020 | Storno Isabella   |
| 2021 | Storno Feo  |
| 2022 | Merlo Bianco, Albino, Pastello, Bruno   |
| 2023 | Tordo Bottaccio Bruno   |
| 2024 | Tordo Bottaccio Albino, Satinè  |
| 2025 | Tordo Sassello Bruno  |
| 2026 | "Ghiandaia Opale  |
| 2027 | Gazza (Pica Pica) Bruna"  |
| 2028 | Mutazioni di Specie non presenti sopra  |





## IBRIDI ANELLI 2016-2017-2018-2019

## Ibrido Nero Bruno di: Canarino x Fauna Europea

|      |  |
|------|--|
| 2029 | Nero Bruni di Canarino X Crocere e Viceversa                 |
| 2030 | Nero Bruni di Canarino X Ciuffolotto e Viceversa             |
| 2031 | Nero Bruni di Canarino X Cardellino e Viceversa              |
| 2032 | Nero Bruni di Canarino X Altri Carduelis Europei e Viceversa |
| 2033 | Nero Bruni di Canarino X Serinus Europei e Viceversa         |
| 2034 | Nero Bruni di Canarino X Altri Europei e Viceversa           |

## Ibrido Mutato di: Canarino x Fauna Europea

|      |  |
|------|--|
| 2035 | Mutati di Canarino X Crocere e Viceversa                 |
| 2036 | Mutati di Canarino X Ciuffolotto e Viceversa             |
| 2037 | Mutati di Canarino X Cardellino e Viceversa              |
| 2038 | Mutati di Canarino X Altri Carduelis Europei e Viceversa |
| 2039 | Mutati di Canarino X Serinus Europei e Viceversa         |
| 2040 | Mutati di Canarino X Altri Europei e Viceversa           |

## Ibrido Nero Bruno di: Canarino x Fauna Esotica

|      |   |
|------|---|
| 2041 | Nero Bruni di Canarino X Cardinalino del V. e Viceversa |
| 2042 | Nero Bruni di Canarino X Spinus Esotici e Viceversa     |
| 2043 | Nero Bruni di Canarino X Serinus Esotici e Viceversa    |
| 2044 | Nero Bruni di Canarino X Carpodacus e Viceversa         |
| 2045 | Nero Bruni di Canarino X Altri Esotici e Viceversa      |

## Ibrido Mutato di: Canarino x Fauna Esotica

|      |   |
|------|---|
| 2046 | Mutati di Canarino X Cardinalino del V. e Viceversa |
| 2047 | Mutati di Canarino X Spinus Esotici e Viceversa     |
| 2048 | Mutati di Canarino X Serinus Esotici e Viceversa    |
| 2049 | Mutati di Canarino X Carpodacus e Viceversa         |
| 2050 | Mutati di Canarino X Altri Esotici e Viceversa      |

## Ibrido Colore Classico di: Esotico x Esotico

|      |  |
|------|--|
| 2051 | Esotico x Esotico Colore Classico D. Mandarino           |
| 2052 | Esotico x Esotico Colore Classico Passero Giappone       |
| 2053 | Esotico x Esotico Colore Classico Padda                  |
| 2054 | Esotico x Esotico Colore Classico D. Gould               |
| 2055 | Esotico x Esotico Colore Classico Erythrura              |
| 2056 | Esotico x Esotico Colore Classico Poephila               |
| 2057 | Esotico x Esotico Colore Classico D.Ruficauda-D. Zebrato |
| 2058 | Esotico x Esotico Colore Classico D. Bichenoww           |
| 2059 | Esotico x Esotico Colore Classico D. Guttato             |
| 2060 | Esotico x Esotico Colore Classico Lonchura               |
| 2061 | Esotico x Esotico Colore Classico Spinus                 |
| 2062 | Esotico x Esotico Colore Classico Serinus                |
| 2063 | Altri Ibridi Esotico x Esotico Colore Classico           |

## Ibrido Mutato di: Esotico x Esotico

|      |   |
|------|---|
| 2064 | Esotico x Esotico Mutato D. Mandarino     |
| 2065 | Esotico x Esotico Mutato Passero Giappone |
| 2066 | Esotico x Esotico Mutato Padda            |

**IBRIDI ANELLI 2016-2017-2018-2019**

|      |  |
|------|--|
| 2067 | Esotico x Esotico Mutato D. Gould                              |
| 2068 | Esotico x Esotico Mutato Erythrura                             |
| 2069 | Esotico x Esotico Mutato Poephila                              |
| 2070 | Esotico x Esotico Mutato D. Ruficauda-D. Zebrato               |
| 2071 | Esotico x Esotico Mutato D. Bichenoww                          |
| 2072 | Esotico x Esotico Mutato D. Guttato                            |
| 2073 | Esotico x Esotico Mutato Lonchura                              |
| 2074 | Esotico x Esotico Mutato Spinus                                |
| 2075 | Esotico x Esotico Mutato Serinus                               |
| 2076 | Altri Ibridi Esotico x Esotico Mutato                          |
|      | Ibrido Colore Classico di: Fauna Europea x Fauna Europea       |
| 2077 | Indigeno x Indigeno Colore Classico Cardellino                 |
| 2078 | Indigeno x Indigeno Colore Classico Ciuffolotto                |
| 2079 | Indigeno x Indigeno Colore Classico Verdone-Fringuello-Peppola |
| 2080 | Altri Ibridi Indigeno x Indigeno Colore Classico               |
|      | Ibrido Mutato di: Fauna Europea x Fauna Europea                |
| 2081 | Indigeno x Indigeno Mutato Cardellino                          |
| 2082 | Indigeno x Indigeno Mutato Ciuffolotto                         |
| 2083 | Indigeno x Indigeno Mutato Verdone-Fringuello-Peppola          |
| 2084 | Altri Ibridi Indigeno x Indigeno Mutato                        |
|      | Ibrido Colore Classico di: Esotico x Fauna Europea             |
| 2085 | Colore Classico Fringillide X Spinus                           |
| 2086 | Colore Classico Fringillide X Serinus                          |
| 2087 | Colore Classico Fringillide X Carpodacus                       |
| 2088 | Altri Ibridi Colore Classico Esotico x Indigeno                |
|      | Ibrido Mutato di: Esotico x Fauna Europea                      |
| 2089 | Mutato Fringillide X Spinus                                    |
| 2090 | Mutato Fringillide X Serinus                                   |
| 2091 | Mutato Fringillide X Carpodacus                                |
| 2092 | Altri Ibridi Mutato Esotico x Indigeno                         |
|      | Ibridi Pezzati   |
| 2093 | Ibrido Pezzato Di Fringillide                                  |
| 2094 | Ibrido Pezzato Di Estrildidi                                   |
| 2095 | Ibrido Pezzato Canarino x Cardellino                           |
| 2096 | Altri Ibridi Pezzati   |

**TORTORE E COLOMBI ANELLI 2018-2019****TORTORE E COLOMBI ANELLI 2018-2019**

I soggetti arricciati non sono ammessi

|      |   |
|------|---|
| 2097 | Tortora diamantina ancestrale (Geopelia cuneata)                                |
| 2098 | Tortora Diamantina (Geopelia cuneata ) mutations: Opale, Isabelle, brune, Rouge |
| 2099 | Tortora Diamantina (Geopelia cuneata ) mutation: Croupion blanc, Queue blanche  |
| 2100 | Tortora Diamantina (Geopelia cuneata ): altre mutaz. E comb, incluso il pezzato |
| 2101 | Geopelia striata : Ancestrale   |



## TORTORE E COLOMBI ANELLI 2018-2019

|      |  |
|------|--|
| 2102 | Geopelia placida : Ancestrale  |
| 2103 | Geopelia maugeus Ancestrale  |
| 2104 | <b>Mutazione dalla cat.2101 alla cat.2103</b>  |
| 2105 | Geopelia humeralis Ancestrale  |
| 2106 | Tortora dal Collare (Streptopelia risoria) « domestica » Ancestrale  |
| 2107 | "Tortora dal Collare Streptopelia risoria domestica<br>Mutation Pastel (sans combinaison)- crème -Ino (sans combinaison)"  |
| 2108 | "Tortora dal Collare Streptopelia risoria « domestica »<br>Mutation Grise-Isabelle-tête blanche (sans combinaison)"  |
| 2109 | Tortora dal collare Streptopelia risoria « domestica » Mutation collier gris-collier blanc (sans combinaison)  |
| 2110 | Tortora dal Cpillare Streptopelia risoria « domestica »): mutations Blanche-Albino-Frosty-tête colorée-Tête colorée (sans combinaison)   |
| 2111 | <b>Tortora dal Collare Streptopelia risoria « domestica » Combinazioni di mutazioni dalla cat.2107 alla cat.2110 e mutazione Pezzata</b>   |
| 2112 | "Autres Genus Streptopelia et Spilopelia Ancestrali<br>Streptopelia tranquebarica Streptopelia lugens Streptopelia hypopyrrha Streptopelia turtur<br>Streptopelia orientalis Streptopelia decipiens Streptopelia vinacea Streptopelia capicola Streptopelia semitorquata Streptopelia decaocto Streptopelia roseogrisea Streptopelia reichenowi Streptopelia bitorquata Spilopelia senegalensis<br>Spilopelia chinensis"   |
| 2113 | "Genus Oena -Turtur et Zenaida Ancestrale<br>Oena capensis Turtur tympanistria Turtur chalcospilos Turtur abyssinicus<br>Turtur afer Turtur brehmeri Zenaida macroura Zenaida graysoni Zenaida auriculata Zenaida aurata Zenaida galapagoensis<br>Zenaida asiatica Zenaida meloda"   |
| 2114 | "Genus Metriopelia - Claravis et Uropelia Ancestrali<br>Metriopelia ceciliae Metriopelia melanoptera: Metriopelia morenoi: Metriopelia aymara: Claravis pretiosa Claravis geoffroyi:<br>Claravis monetoura:<br>Uropelia campestris"  |
| 2115 | "Genus Columbina et scardafella Ancestrale<br>Columbina (scardafella) inca: Columbina (scardafella) squammata: Columbina picui: Columbina passerina: Columbina minuta:<br>Columbina Buckleyi: Columbina talpacoti: Columbina cruziana : Columbina cyanopsis:"  |
| 2116 | "Genus chalcophaps Ancestrale<br>Chalcophaps indica Chalcophaps stephani Ocyphaps lophotes<br>Geophaps plumifera Henicophaps albifrons et H. forsteri Phaps chalcoptera Phaps elegans Phaps histrionica Petrophassa<br>rufipennis Petrophassa albipennis"  |
| 2117 | "Genus Leptotila - Geotrygon - Gallicolumba et Stamoenas Ancestrali Leptotila verreauxi Leptotila plumbeiceps Leptotila wellsii<br>Leptotila jamaicensis<br>Geotrygon versicolor Geotrygon montana Geotrygon chrysea Geotrygon mystacea<br>Stamoenas cyanocephala Gallicolumba luzonica Gallicolumba criniger Gallicolumba tristigmata Gallicolumba rufigula Gallicolumba jobiensis"   |
| 2118 | "Genus Columba- Pigeons exotiques – Genus Nesoenas- Leucosarcia- Aplopelia-Genus Patagioenas Ancestrale Columba livia<br>Columba oenas Columba palumbus Columba trocaz<br>Columba bollii Columba junoniae Columba guinea Columba arquatrix Aplopelia simplex Columba pulchricollis Columba punicea<br>Columba vitiensis Columba leucomela<br>Nesoenas picturata Nesoenas mayeri Leucosarcia melanoleuca Aplopelia (Columba) larvata Genus Patagioenas: corensis, oenops, speciosa, maculosa, picazuro, leucocephala, squamosa, etc..."   |
| 2119 | "Toutes les autres granivores ou frugivores Ancestrali<br>Phasianelles Genus Macropygia, Reinwardtoena, Turacoena-Colombars Genus Treron. Ptilopes Genus Ptilinopus et Drepanoptila<br>Carpophages Genus Ducula, Hemiphaga, Lopholaimus, Cryptophaps Gymnophaps. Gouras Genus Goura (cristata, victoria, sheepmakeri)<br>Nicobar à carmail Caloenas nicobarica, Otidiphaps noble Otidiphaps nobilis. Phapitrérons Genus Phapitreron (leucotis, amethystina, cinereiceps) Founingos Genus Alectroenas (madagascariensis, sganzini, pulcherrina) Trugon terrestris Didunculus strigirostris" |
| 2120 | <b>Mutati dalla Cat.2112 alla cat.2119</b>   |
| 2121 | Altre speci e mutazioni in studio  |



QUAGLIE E COLINI DOMESTICI Anelli 2018-2019

|      |   |
|------|---|
| 2122 | Quaglia di Cina <i>Excalfactoria (Coturnix) chinensis</i> ancestrale                          |
| 2123 | Quaglia di Cina <i>Excalfactoria (Coturnix) chinensis</i> tutte le mutazioni                  |
| 2124 | Quaglia Giapponese <i>Coturnix japonica</i> Ancestrale  |
| 2125 | Quaglia Giapponese <i>Coturnix japonica</i> tutte le mutazioni                                |
| 2126 | <i>Colinus virginianus</i> ssp dont <i>C.v.ridgwai</i> Ancestrale                             |
| 2127 | <i>Colinus virginianus</i> ssp dont <i>C.v.ridgwai</i> (Colin de Virginie) Tutte le Mutazioni |

QUAGLIE E COLINI NON DOMESTICI ANELLI 2018-2019



QUAGLIE E COLINI NON DOMESTICI Anelli 2018-2019

|      |  |
|------|--|
| 2128 | Quaglia Comune <i>Coturnix coturnix</i> Ancestrale   |
| 2129 | "Altre <i>Coturnix</i> Ancestrali<br><i>Coturnix delegorguei</i> <i>Coturnix coromandelica</i> <i>Coturnix pectoralis</i> <i>Coturnix ypsilophora</i> <i>Excalfactoria (Coturnix) adansonii</i> "  |
| 2130 | "Genus <i>Perdicula</i> ( <i>Perdicules</i> ) Ancestrali<br><i>Perdicula asiatica</i> <i>Perdicula argoondah</i> <i>Perdicula erythrorhyncha</i> <i>Perdicula manipurensis</i> "   |
| 2131 | " <i>Arborophila torqueola</i> <i>Arborophila gingica</i> <i>Arborophilabrunneopectus</i><br><i>Arborophila javanica</i> <i>Arborophila chloropus</i> <i>Rollulus rouloul</i> <i>Caloperdix oculea</i> <i>Haematoryx sanguinceps</i> "   |
| 2132 | "Genus <i>Francolinus</i> (5) ( <i>Francolins</i> ) - <i>Peliperdix</i> (4) - <i>Scleroptila</i> (7) - <i>Pternistis</i> (23) - <i>Dendroperdix sephaena</i> (1)<br>Phenotype sauvage"   |
| 2133 | " <i>Alectoris chukar</i> <i>Alectoris barbara</i> <i>Alectoris graeca</i> <i>Alectoris rufa</i> <i>Alectoris melanocephala</i> <i>Alectoris magna</i> <i>Alectoris Philbyi</i><br><i>Ammoperdix heyi</i> <i>Ammoperdix griseogularis</i> <i>Perdix perdix</i> <i>Perdix dauurica</i><br><i>Perdix hodgsoniae</i> "  |
| 2134 | <i>Anurophasis monorthonyx</i> <i>Galloperdix spadicea</i> <i>Galloperdix lunulata</i> <i>Galloperdix bicalcarata</i> <i>Xenoperdix uzungwensis</i> <i>Bambusicola fytchii</i> <i>Bambusicola thoracica</i> <i>Lerwa lerwa</i>   |
| 2135 | <i>Callipepla californica</i> (Colin de Californie - <i>Callipepla gambelii</i> (Colin de Gambel) Phenotype sauvage  |
| 2136 | <i>Callipepla squamata</i> (Colin écaillé) - <i>Callipepla douglasii</i> (Colin élégant) - <i>Oreortyx pictus</i> (Colin des montagnes) Phenotype sauvage  |
| 2137 | <i>Colinus nigrogularis</i> <i>Colinus leucopogon</i> <i>Colinus cristatus</i> <i>Cyrtonyx montezumae</i> <i>Cyrtonyx Ocellatus</i> <i>Dendroptyx barbatus</i> <i>Dendroptyx macroura</i> <i>Dendroptyx leucophrys</i> <i>Philortyx fasciatus</i> <i>Dactylortyx thoracicus</i> <i>Rhynchortyx cinctus</i> <i>Ptilopachus petrosus</i> <i>Ptilopachus nahani</i> |
| 2138 | Mutazioni dalla Cat.2128 alla Cat.2137   |
| 2139 | Nuove mutazioni in studio  |





## I.E.I CLASSE B (SOLO SINGOLI) ANELLATI

|      |   |
|------|---|
| 2140 | D,Mandarino Maschio classe B  |
| 2141 | D,Mandarino Femmina classe B  |
| 2142 | Passero del Giappone classe B   |
| 2143 | Padda classe B  |
| 2144 | Erythrura classe B  |
| 2145 | Poephila classe B   |
| 2146 | D. di Gould classe B  |
| 2147 | Altri Estrildidi classe B   |
| 2148 | Altri Esotici piccola taglia classe B                                 |
| 2149 | Esotico Grande taglia Americano classe B                              |
| 2150 | Esotico Grande taglia Asiatico classe B                               |
| 2151 | Esotico Grande taglia Australiano classe B                            |
| 2152 | Esotico Grande taglia Africano classe B                               |
| 2153 | Ibrido Nero Bruno di: Canarino x Faura Europea classe B               |
| 2154 | Ibrido Mutato di: Canarino x Faura Europea classe B                   |
| 2155 | Ibrido Nero Bruno di: Canarino x Faura Esotica classe B               |
| 2156 | Ibrido Mutato di: Canarino x Faura Esotica classe B                   |
| 2157 | Ibrido Colore Classico di: Esotico x Esotico tra Fringillidi classe B |
| 2158 | Ibrido Mutato di: Esotico x Esotico tra Fringillidi classe B          |
| 2159 | Ibrido Colore Classico di: Esotico x Esotico tra Estrildidi classe B  |
| 2160 | Ibrido Mutato di: Esotico x Esotico tra Estrildidi classe B           |
| 2161 | Ibrido Colore Classico di: Fauna Europea x Fauna Europea classe B     |
| 2162 | Ibrido Mutato di: Fauna Europea x Fauna Europea classe B              |
| 2163 | Ibrido Colore Classico di: Esotico x Fauna Europea classe B           |
| 2164 | Ibrido Mutato di: Esotico x Fauna Europea classe B                    |
| 2165 | Ibridi Pezzati classe B   |
| 2166 | Verdone classe B  |
| 2167 | Organetto classe B  |
| 2168 | Lucherino classe B  |
| 2169 | Cardellino classe B   |
| 2170 | Ciuffolotto classe B  |
| 2171 | Fringuello classe B   |
| 2172 | Altri Indigeni piccola Taglia classe B                                |
| 2173 | Merlo classe B  |
| 2174 | Tordo classe B  |
| 2175 | Storno classe B   |
| 2176 | Altri Indigeni grande taglia classe B                                 |
| 2177 | Tortora.Diamantina classe B   |
| 2178 | Tortore (fino alla Collare) classe B                                  |
| 2179 | Tortore (oltre alla Collare) classe B                                 |
| 2180 | Quaglia Di Cina classe B  |
| 2181 | Quaglie piccola taglia classe B                                       |
| 2182 | Colini classe B   |
| 2183 | Coturnici Pernici Roul Roul classe B                                  |





L'INTERNAZIONALE

**SOR**

Cage and Aviary Birds International Show



**CATALOGO PREMIAZIONI**





SOCIETA' ORNITOLOGICA REGGIANA



**SOR  
80°**



**ALBO  
D'ORO**

— • • • —  
2001-2018



# REMILIA

*your positive hotel...*

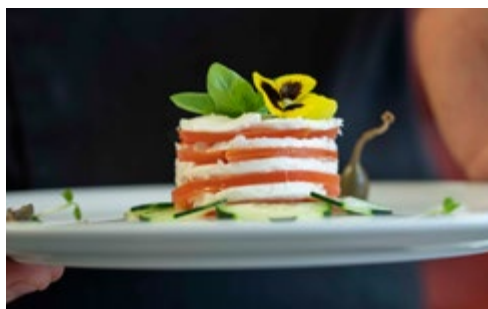
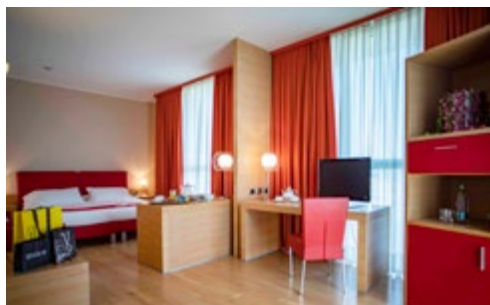

## REMILIA HOTEL

VIA DANUBIO 7, 42124 REGGIO EMILIA - ITALY  
TEL. +39 0522 517 917 - FAX +39 0522 517 922  
BOOKING@REMILIA.IT  
WWW.REMILIA.IT

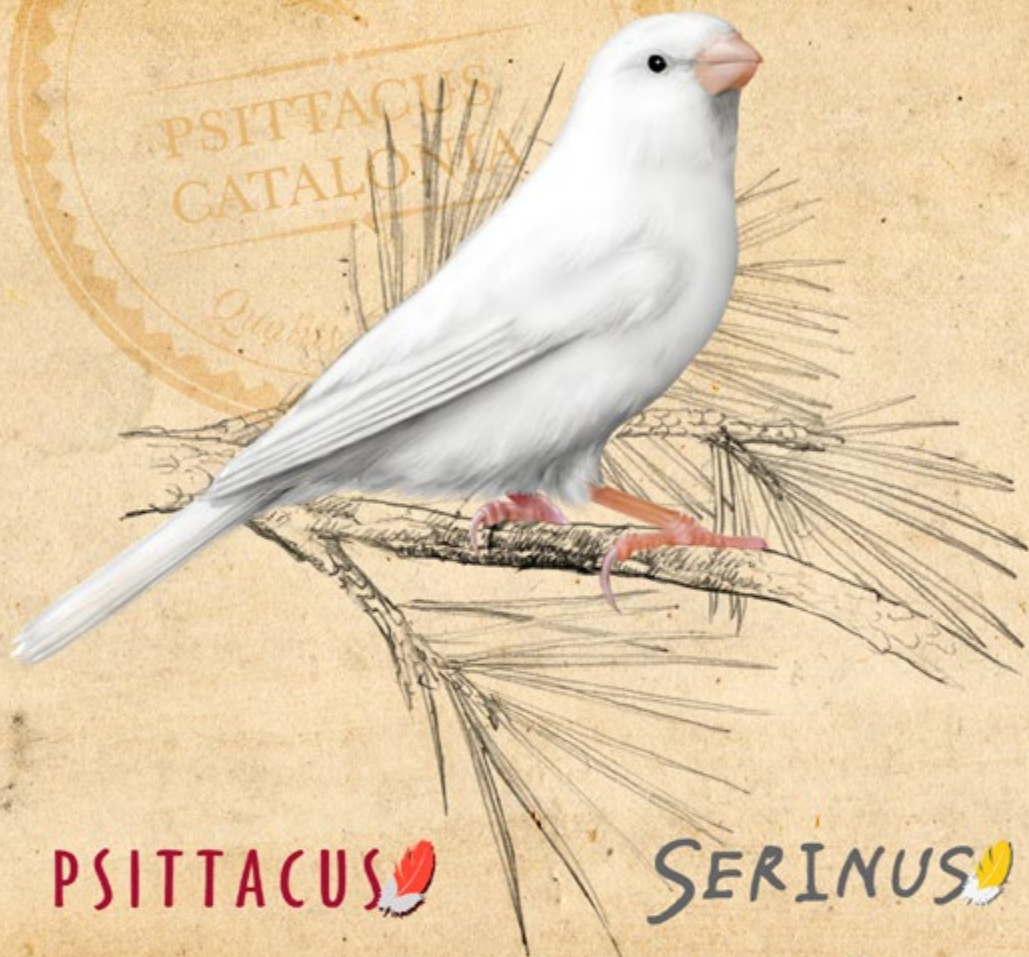

PSITTACUS 

SERINUS 

Vendite online:

[www.psittacusstore.it](http://www.psittacusstore.it)



PSITTACUS CATALONIA  
Ph: +34 93 841 12 67  
Mail: [info@psittacus.com](mailto:info@psittacus.com)

Distribuito in Italia da:

  
**MennutiGroup**  
DISTRIBUZIONE

Ph: 0571/1919001  
Mail: [info@mennutigroupdistribuzione.it](mailto:info@mennutigroupdistribuzione.it)

Visitateci online:  
**SEMPRE ATTIVO SUL MERCATO  
 7 GIORNI SU 7**



www.fran-pet.com

**OZONIZZATORE ELETTRICO**

PER PURIFICAZIONE DELL'ARIA  
 E LA STERILIZZAZIONE DEGLI AMBIENTI  
 DISTRUGGE ODORI SGRADITI  
 E BATTERI NOCIVI  
 DELL'ALLEVAMENTO



**CC04**  
 CAMERE CLIMATIZZATE PER SEMI ALI USI:  
 DEGENZE, ALLEVAMENTO NIDUCI, AEROSOL,  
 GERMINAZIONE DEI SEMI IN 24 ORE ETC.



01M IN DM (18X18P)  
 CC04 (57X34X40)  
 CC05 (55X38X37)  
 CC06 (70X50X43)  
 CC07 (70X50X60)  
 CC08 (80X70X70)

**KT 2000**

IL FOTOPERIODO DI FACILE PROGRAMMAZIONE  
 CON TUTTO CIÒ CHE SERVE PER ALLEVAMENTI  
 ONTOLOGICI E UCCELLI DA RICHIAMO



**PROGRAMMATORE  
 ELETTRONICO**

**LUX 1 - LUX 2**

CON OROLOGIO QUARTZO  
 CON UN CANALE ELETTRICO TRIMINUTI

**PROGRAMMATORE ELETTRONICO**

**DIGITALI 2001 - 2002**  
 OROLOGIO DIGITALE Prolungamento  
 O RIDUZIONE DELLA GIORNATA IN AUTOMATICO



**DEPOLVERIZZATORE PER SEMI**

DEPOLVERIZZATORE UTILE PER VELOCITARE  
 I TEMPI DI PULIZIA DEI SEMI USATI E POLVEROSI



MANNO NIDIBERG  
 IN DM (18X18P)  
 S0X48X25

Info: Fran-Pet Via Zaccarelli, 1 - 42015 Correggio (RE) - Tel. e Fax 0522.691543 - Cell. 334-3535833

www.fran-pet.com - info@fran-pet.it



## STIMOLANTE

MANGIME COMPLEMENTARE LIQUIDO  
PER UCCELLI DA GABBIA E DA VOLIERA,  
COLOMBI, VOLATILI IN GENERE  
IN GIOVANE ETÀ

### COMPLESSO POLIVITAMINICO COMPLETO

- A - D3 - **E 15.000 mg**
  - C - H
- B1 - B2 - B6 - B12
- Fattori vitaminico simili
  - A.A. essenziali:  
lisina, metionina,  
treonina, triptofano
  - Selenio
- **Coenzima Q10**



### IN PREPARAZIONE E DURANTE LE COVE

- Stimola fecondità, fertilità  
e deposizione
  - Migliora accrescimento,  
piumaggio e svezzamento
  - In preparazione e al rientro  
da mostre e/o viaggi
- STIMOLA E MANTIENE  
UN'OTTIMA  
FASE CANORA**

### COMPLESSO VITAMINICO FORTIFICANTE

- B1 - B2 - B6 - **B12 25 mg**
  - K - H
- Fattori vitaminico simili
  - A.A. essenziali:  
lisina, metionina
  - **L - Carnitina**
  - Cardo mariano
    - Propoli

## FORTIFICANTE

MANGIME COMPLEMENTARE LIQUIDO  
PER UCCELLI DA GABBIA E DA VOLIERA,  
COLOMBI, VOLATILI IN GENERE



### EPATOPROTETTORE e DEPURATIVO dopo

- trattamenti medicamentosi,  
stress termico e/o  
affaticamenti vari
- Equilibratore in diete con  
eccesso di grassi
  - 2 gg alla settimana agli uccelli  
quando si usano coloranti  
e/o pigmentanti
  - **MIGLIORA L'APPETITO  
e la FLORA BATTERICA  
INTESTINALE**



Formevet S.r.l.

Via Savona, 97 - 20144 Milano  
Tel: 02.4345891 - Fax: 02.43458922  
www.formevet.com  
vetline@formevet.it

Numero Verde  
**800 018 200**

attivo dal lunedì al venerdì  
dalle 10.00 alle 12.00

Prodotto Italiano

PRATICO & VELOCE DA PREPARARE



# LE GOCCE all·pet®

Alimento estruso per Canarini, Spinus, esotici, nostrani e tutti i fringillidi.

**PRONTO IN SOLI 20 MINUTI**

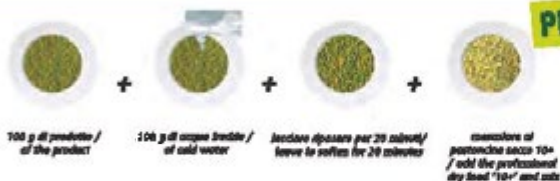

Aggiungere a 100 g di prodotto estruso "Le Gocce" 100 g di acqua fredda, lasciare riposare per 20 minuti (tempo utile per far sì che le Gocce assorbano l'acqua e si ammorbidiscano). Consigliato in aggiunta al pastoncino professionale Secco 10+ AllPet.

## PRATICO & VELOCE DA PREPARARE/QUICK AND EASY TO PREPARE

**GOCCE WHITE & YELLOW:** extruded food for our own granivorous birds and exotic birds. Completely natural, without colouring with vitamins and protein. Ready in only 20 minutes.

**PRO 30 & PRO 30 NEUTRO:** extruded food with meat meal and 30% proteins. It replaces insects and egg. For finches, exotic birds, canaries and birds that need animal protein. Ready in only 20 minutes.



**NUOVA FORMULA**

Le Gocce White e Yellow Green composte da soli componenti naturali, sono altamente digeribili, ricche di vitamine e proteine. Ideali per la salute e la crescita dei vostri soggetti. Le Gocce White e Yellow Green sottoposte alla lavorazione di estrusione ad alta temperatura non subiscono la formazione di micosi e batteri o di qualsiasi patologia dovuta alla germinazione dei semi. Non lasciano residui e/o polveri, sono completamente edibili. Le Gocce White, completamente prive di coloranti naturali, sono l'alimento estruso ideale per il Canarino Ala Bianca in quanto garantiscono l'assenza di effetti di doratura.

### Alimento estruso con farina di carne

Sostituiscono la somministrazione di insetti e uovo. Formulati per fringillidi, esotici, canarini e tutti i volatili con esigenze di proteina animale per ottenere una migliore deposizione e crescita.



info@allpet.it - Tel. +39 02 96450470 - Prodotto & commercializzato da AllPet srl - via Trieste 603 - 21042 Caronno P. (Va) Italy



***Guerrieri***

**Produzione e vendita  
di miscele selezionate  
per ornitologia**

Via Bruno Buozzi, 5 - 42025 CAVRIAGO (Reggio Emilia)  
Tel. 0522/946078 - Fax 0522/946079



 **CONAD**

*Persone oltre le cose*



 **CONAD**

**CENTROMERCATO**

*Cadelbosco*

VIA MONSIGNOR G. SACCANI 46 - 42023 CADELBOSCO DI SOPRA (RE)

Tel. 0522 917700

 **CONAD**

*Persone oltre le cose*



 **CONAD**

**CENTROMERCATO**

*Reggio  
Sud*

VIA MAIELLA, 55 (angolo via Che Guevara) 42100 Reggio Emilia

Tel. 0522 557910 - Fax 0522 553809



## CENTRO ZOOTECNICO

Centro Zootecnico snc di Vignati e Ferrari  
27026 Garlasco (PV) - Via L. da Vinci, 36  
Tel. 0382.82.04.35 - Fax 0382.03.20.13  
[www.centrozootecnico.it](http://www.centrozootecnico.it)  
[info@centrozootecnico.it](mailto:info@centrozootecnico.it)



*Da oltre dieci anni al vostro servizio  
con prodotti ornitologici delle migliori marche.  
Linea propria di pastoni e miscele nata dalla nostra esperienza nel settore.  
Disponibilità canarini di colore - forma e posizione - esotici - agapornis -  
pappagalli - indigeni.*

**Il Panico  
di  
Pistoia**

**Giacomelli Giacomo**

Via di Badia, 84 - Pistoia (PT)

☎ 335.494103

@ [info@ilpanicodipistoia.it](mailto:info@ilpanicodipistoia.it)

🌐 [www.ilpanicodipistoia.it](http://www.ilpanicodipistoia.it)

📍 Il Panico di Pistoia



**DIRETTAMENTE  
DAL PRODUTTORE**





Established in 1985 • www.hari.ca

**HARI** (Hagen Avicultural Research Institute) Continua ad evolversi a livello mondiale nell'allevamento in cattività del pappagallo, nella nutrizione e nelle strutture di ricerca.

- Testati dai veterinari di tutto il mondo.
- Supporti a livello globale della comunità aviaria alla tutela dei pappagalli allo stato selvatico.



✓ Tutte le formule sono prodotte in impianti all'avanguardia

✓ Ogni lotto viene testato in base al valore nutrizionale

✓ Ogni partita di prodotto viene testata nell'allevamento dell'istituto Hari dal 1987

## TROPICAN®

Dieta completa e bilanciata sotto forma di pellets estruso

Non contiene conservanti, coloranti né aromi naturali

Disponibile in più formati per soddisfare le esigenze di ogni pappagallo



## TROPIMIX®

Combinazione di multi cereali, deliziosi frutti, verdure, legumi e frutta secca con l'aggiunta della formula benefica Tropicant

Rende il pasto entusiasmante e stimola il naturale comportamento del foraggiare

Aiuta il passaggio da una dieta a base di semi a una nutrizione bilanciata e benefica di alimenti estrusi



Distributore esclusivo per l'Italia



**SEDE LEGALE:** Via F.lli Rosselli, 57 - 27058 Voghera (PV)

**SEDE OPERATIVA:** Via Cerreto Superiore, 2 - 27045 Casteggio (PV)

tel. 0383/83059 - fax. 0383/809752

info@fantonisrl.net - www.fantonisrl.net

**Raggio di Sole**  
NUTRIZIONE ANIMALE

**Fly**

**Speciale**  
80<sup>a</sup> Esposizione  
Ornitologica  
Internazionale  
Reggio Emilia



**VIENI A SCOPRIRE**  
**POTENTI NOVITA'**

In anteprima il nostro nuovo **BLEND** di estrusi

La nostra Esperienza nelle Tue mani....



# PAPPA PRIMI GIORNI

Mangime completo per allevamento allo steco

Dal 1977 produciamo pastoncini completi e bilanciati diretti all'allevatore professionale. Dalla nostra esperienza diretta nel settore nasce la Pappa Primi Giorni, che aiuta l'allevamento a mano dei psittacidi.

Unica nel suo genere, correttamente inumidita, non produce grumi e migliora l'assunzione e la digeribilità.

Pappa Primi Giorni non contiene coloranti artificiali e B.H.T.

**+PROBIOTICI**



**PASTONCINO S. MICHELE** s.n.c. dei f.lli Micheloni  
Via Solferino 9 - 37132 Verona tel. fax. 045-973985 [www.pastoncino.it](http://www.pastoncino.it) - [info@pastoncino.it](mailto:info@pastoncino.it)



GRAZIE ALLA FIDUCIA DELGI  
ALLEVATORI  
N° 1 IN TUTTA ITALIA

59° Anno  
di Attività

# ZORZELLA

IPERMERCATO dal 1960  
a fianco degli allevatori

3000 mq DI MAGAZZINO  
PER UNA AMPIA SELEZIONE  
DI PRODOTTI

VIENI A TROVARCI  
NEL NOSTRO NUOVO  
E AMPIO NEGOZIO  
A CEREAL

## PASTONCINI ZORZELLA

ATHOS - mielpatè morbido per tutto l'anno  
PORTOS - biscopatè pastone secco per cove  
ARAMIS - bianco per la muta e mantenimento  
5 kg € 9.50  
20 kg € 35.00

## VASTISSIMA GAMMA GABBIE E VOLIERE

Gabbie cova 55 € 17.00  
Volieretta cm. 90 € 44.00  
Volieretta cm. 120 € 49.00

Gabbie pappagalli con nido  
cm. 64x31x41 € 26.00  
cm. 70x45x40 € 46.00  
cm. 90x40x40 € 53.00

## LE NOSTRE MISCELE



CANARINI 25kg € 24.00  
COCORITE 25kg € 20.00  
ESOTICI 25kg € 20.00  
INSEPARABILI 25kg € 20.00



SPEDIZIONI IN TUTTA ITALIA  
made in ITALY

da noi troverai tutti i prodotti  
ornitologici presenti  
sul mercato italiano e estero

## I NOSTRI BRANDS

Elevage MANITOBA VERSELE-LAGA

HARCO L'ESCLUSIVO Raggio+Sole PASTONCINO L'AMICHE CIDA Pineta ZOOTECCNICI  
LUS STAMBY PSITTACUS Quiko NEKTON

chemi vit e molto altro ancora ....  
RAFF GEA VET

**ZORZELLA**  
Pet Shop

VIA VITTORIO VENETO, 1 - 37053 CEREAL (VR)  
TEL. 0442-31624 - per i tuoi acquisti on line  
WWW.ZORZELLAPET.IT

# birds market

prodotti innovativi per l'ornitologo esigente

- impianti luce led professionali anche con led UV
- illuminazione gabbie, voliere, stanze
- centralina fotoperiodo con fasi lunari
- led specifici per uccelli in rispetto del benessere animale, progettati e costruiti in Italia

vi aspettiamo allo stand CX25  
con le ultime novità

[www.birdsmarket.it](http://www.birdsmarket.it)

cell. 3381263376 - ASOLA (MN) - Italia

# Tutto-Zoo<sup>®</sup>

MAGASIN

Pet Store dal 1975

Aperture Domenicali  
dalle 10,00 alle 12,30 e  
dalle 15,30 alle 19,30

# MAXI

# PETSTORE

SELF-SERVICE  
SPECIALIZZATO  
PER GLI AMICI  
DELL'UOMO

**Affrettati!!!**  
come allestire ed allevare  
uccellini, roditori  
e pesci in casa tua



SANTARCANGELO di ROMAGNA  
Via Cà Fabbri, 25 • Tel. 0541.621440  
SAVIGNANO sul RUBICONE (zona... IPER ROMAGNA)  
Via Oslo, 11 • Tel. 0541.938276

Tutto-Zoo  
CARD  
che premia  
i tuoi acquisti

Ora anche  
Vendite  
Rateizzate

# NOVITÀ 2019



## GABBIE 120!!

COMPLETAMENTE PIEGHEVOLI!!



Art. 400  
Gabbia Cortina

Dimensioni: 120x40x40  
Mangiatoie esterne



Laterali in plastica  
Retro in plastica o rete



Art. 402  
Gabbia Sestriere

Dimensioni: 120x40x40  
Mangiatoie interne

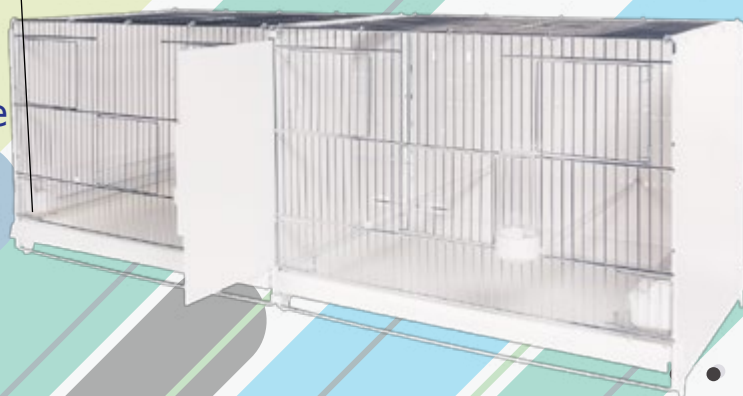

2GR di Gobbi Luciano & C. snc - Correggio RE - [www.2g-r.com](http://www.2g-r.com)

# Canary

*Alimenti di Qualità*

Nuova linea di  
mangimi Speciali per:

- Uccelli Granivori
- Uccelli Insettivori
- Pappagalli
- Roditori



[www.canary.it](http://www.canary.it)

Canary

+39 049 703440 - 700622 - 700758 - [mail@canary.it](mailto:mail@canary.it) - [www.canary.it](http://www.canary.it)

Vergerio Mangimi srl  
via Roma 56 - 35010 Cadoneghe (PD) - Italy

By: www.vergerio.it





# ZOOLANDIA

**TUTTO PER I TUOI AMICI ANIMALI**

Da Zoolandia puoi trovare tutto ciò che serve per la cura del tuo animale. Vieni a scoprire il nostro assortimento e la competenza del nostro personale, risultato di anni di esperienza in questo settore.

**Specializzati in ornitologia**  
dal piccolo amatore all'allevamento professionale.

**DISTRIBUTORI  
PER L'ITALIA  
DI BATTERIE A  
6, 9 E 12 POSTI**



Acquista comodamente da casa  
**WWW.ZOOLANDIA.NET**

Sconti ed offerte su tantissimi articoli  
Consegna **GRATIS** con € 39 di acquisti  
(ISOLE COMPRESI)



Scrivici su Whatsapp  
392-6975670



Chiamaci  
392-6975670



**Trasportini in pvc  
e nidi di varie misure**



**DEPOLVERATRICE  
SEMI  
NOE 8.99**

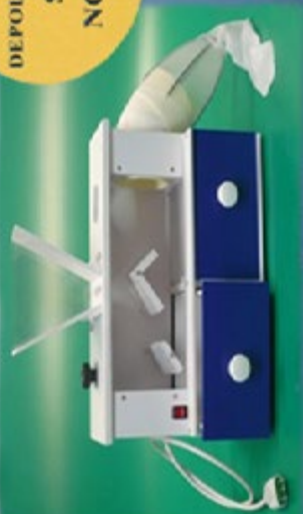

**DEPOLVERATRICE  
SEMI  
PER  
PAPPAGALLI**



**SU RICHIESTA  
SI ESEGUONO  
NIDI  
SU MISURA**



**NIDI  
PAPPAGALLI  
VARIE  
MISURE**

**f Luciano Ricco**

**R.V.** di Ricco Luciano e Vassallo A.  
Via Canale, 72 - 42013 Casalgrande - RE  
Cell. 335 6957071 - P. iva 01667110355

**Iricco.9@gmail.com**





# Da Ermanno

-ORNITOLOGIA- AVICOLTURA-COLOMBOFILIA  
- MANGIMISTICA-ATTREZZATURE- COMPETENZA  
OLTRE 30 ANNI DI ESPERIENZA E SERIETA'

**DA ERMANNO S.A.S.** - VIA GUERNICA, 5/C  
42124 REGGIO EMILIA - ZONA CAVAZZOLI -

TEL 0522/702874 Cellulare Sig.Carretti 339/2174791 Sig.Menozzi 320/0223797

## MENOZZI ERMANNO

ALLEVAMENTO CANARINI SASSONI di colore di vari tipi  
R.N.A. 4922

VIA GUERNICA, 5/C 42124 REGGIO EMILIA  
ZONA CAVAZZOLI

TEL. 0522/791769 Cellulare 320/0223797



Novità

PROFESSIONAL  
**Elevage**



**RICERCA ED INNOVAZIONE CONTINUANO  
NELL'ORNITOLOGIA PROFESSIONALE**



**CANARIOS**

Mix per canarini con aggiunta di gerani,  
erbe officinali e cannella satura

2,5 Kg



**CARDILL  
ALLE ERBE**

Mix per cardellini Tobiotti e Major

2,5 Kg



**CARDILL  
RIPRODUZIONE E CANTO**

Mix cardellini per la fase di riproduzione  
e canto con aggiunta di erbe officinali

2,5 Kg



**CARDINALITO**

Mix per cardinalini, beccafichi e agnoli  
indonesiani con aggiunta di anice ed  
erbe officinali

2,5 Kg

La linea PERFECT LIFE ELEVAGE rappresenta l'Eccellenza Ornitologica Italiana in quanto ad esperienza ed innovazione. Il connubio di queste due condizioni fa nascere dei miscugli e dei mangimi di altissima qualità, rivolti ad una clientela esperta ed esigente, che fa dell'hobby ornitologico il proprio campo di eccellenza.

*per saperne di più visita il nostro sito [www.elevage.it](http://www.elevage.it)*



**GERMINITO**

Mix semigranuli  
germinazione veloce (non colora)

2,5 Kg



**AGAPORNITO**

Mix per inappetibili senza girasole  
e con aggiunta di semi wild nativi

2,5 Kg



**CALOPSITO**

Mix per pappagalli di piccola taglia  
con aggiunta di girasole e semi wild nativi

2,5 Kg



**ARANITO**

Mix per grandi pappagalli  
con aggiunta di frutta esotica

2,5 Kg

 **co.pro.sem.el.**  
international seeds

35019 Tombolo (PD) ITALY - Via Vittorio Veneto, 87  
Tel. +39 049 5969444 - 049 5969750 - Fax +39 049 9470336  
E-mail: [coprosemel@coprosemel.it](mailto:coprosemel@coprosemel.it) - [www.coprosemel.com](http://www.coprosemel.com)

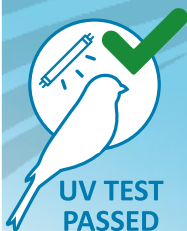

UV TEST  
PASSED



# SHAMPOO AZZURRO

NEGATIVO ALLA LAMPADA DI WOOD



- INDICATO PER LA PREPARAZIONE ALLE ESPOSIZIONI
- IDEALE PER I BIANCHI
- RISALTA ED INTENSIFICA IL PIUMAGGIO
- NEGATIVO ALLA LAMPADA DI WOOD
- NON È TOSSICO
- NON FA SCHIUMA



Soggetto risultato **POSITIVO** al test della lampada di Wood, trattato con prodotti alternativi.

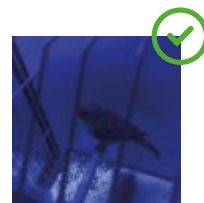

Soggetto **NEGATIVO** al test della lampada di Wood, trattato solo con Shampoo Azzurro.

# ORNITOLOGIA ONLINE

SERIETA' - ONESTA' - COMPETENZA

LE MIGLIORI MARCHE PRESENTI SUL MERCATO

ACCESSORI - MISCELE - PASTONCINI - VITAMINICI

**SPEDIZIONI IN TUTTA ITALIA**

GRATUITA OLTRE I 65€ FINO A 28Kg DI PRODOTTI



**3939498093**



[www.ornitologiaonline.it](http://www.ornitologiaonline.it) - [info@ornitologiaonline.it](mailto:info@ornitologiaonline.it)

## Super Argo



Raddoppiamo con un  
altro **SUPER SHOP**  
di oltre **1500 m<sup>2</sup>**  
per essere sempre più  
vicini alle tue necessità.

in Via F.Frattini, 77 - Legnago (VR)  
e in Via Meucci, 6 - ZAI di Legnago (VR)  
(dietro il Burger King)

Acquista anche **online**  
[www.superargo.it](http://www.superargo.it)

2GR, BESSERELEKTRONIK, CANDIOLI, CEDÉ, CHEMIFARMA, CHEMI-VIT, CO.PRO.SE.MEL,  
FORMEVET, GREEN VET, MANITOBA, NUTRIBIRD, ORLUX, ORNITALIA, PETRAROLI,  
PRESTIGE, RAGGIO DI SOLE, SISAL FIBRE, VALPET (RAFF), VERSELLE LAGA, ZOOSAN

# La VITTORIA si RAGGIUNGE con la GIUSTA PREPARAZIONE



Confezioni:  
Flacone da 100ml  
Bottiglia da 1L



## METAFISIOLE ENERGY

Per la Preparazione alle MOSTRE.

Aiuta a Sostenere lo Stress da Gabbia e da Trasporto, favorisce la ripresa delle ottimali condizioni di salute dopo le manifestazioni.

*Una gamma completa di prodotti per la salute dei volatili*





# PROGRAMMA GESTIONE ALLEVAMENTO

[www.gestioneallevamento.com](http://www.gestioneallevamento.com)

Hai provato Gestione Allevamento?

E' un programma per computer utilizzato dagli allevatori di tutta Europa, disponibile in quattro lingue.

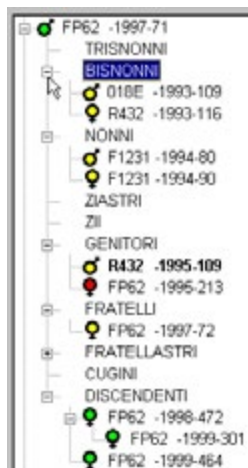

Lo puoi provare gratuitamente sul nostro sito:

Gestisce la consanguineità su 6 generazioni, semplicemente inserendo anello e genitori.

Vuoi sapere se hai dei consanguinei di un campione? E in che misura?

Vuoi sapere quale dei Tuoi campioni rende meglio negli accoppiamenti?

Vuoi consultare l'albero genealogico in pochi attimi?

Vuoi sapere come vanno le Tue covate?

Visita il nostro sito web o vieni al nostro stand alla Fiera, potrai provare il programma e ricevere spiegazioni.



Ora disponibile anche per Mac, Android, iPhone, iPad

Scarica il programma gratuito, per avere le funzionalità base completamente GRATIS



IN CONTEMPORANEA  
ALL'ESPOSIZIONE ORNITOLOGICA  
ORGANIZZATA  
DALLA SOCIETÀ COLOMBOFILO L'ESPOSITRICE  
LUMETTI PIETRO 340.7155328

# L'ESPOSIZIONE COLOMBI DA HOBBY



PRESSO IL CENTRO ESPOSIZIONI  
DI REGGIO EMILIA

SARANNO ESPOSTE RAZZE  
NAZIONALI ED ESTERE SELEZIONATE  
DAGLI ALLEVATORI ITALIANI



bettona 10 voliere 2000x1000x2000 mm



corridoio centrale



voliera 1210x730x950 mm

sovrapponibile, con carrello, rete maglia 30x30x3 mm. idonea per canarini, amazzoni, pionus e parrocchetti di media taglia.



camere calde professionali

disponibili in varie versioni, adatte come camere infermeria, indispensabili per l'allevamento allo stacco



mangiatoia girevole

con vassoio antispreco  
ciotole in acciaio inox  
ideale per ARA e non solo



griglia portafrutta e verdura

tutta in acciaio inox applicabile  
esternamente alla voliera

### dosatore automatico

↓  
- sprechi

↓  
+ salute  
+ risparmio



patent pending

**VOLIERE MODULARI • GABBIE • ACCESSORI PER L'ALIMENTAZIONE**

via Bellodo, 9/c - 36063 MAROSTICA (VI) - tel. 0424.77572 - fax 0424.475311 - web: [www.vpl.it](http://www.vpl.it)

# MADE IN ITALGABBIE

100% PRODOTTO ITALIANO



- Design unico
- Qualità nei materiali
- Personalizzazione del prodotto
- Tecnologia al servizio dell'allevatore
- Praticità nel montaggio

## TUTTO QUESTO È ITALGABBIE

shopping on line



[www.italgabbie.it](http://www.italgabbie.it)



ITALGABBIE Srl | Via 51° Stormo, 7 | 36016 Thiene (VI) Italy  
Tel. (+39) 0445 892868 | [info@italgabbie.com](mailto:info@italgabbie.com) | [www.italgabbie.com](http://www.italgabbie.com)  
 (+39) 388 7846803 |  Italgabbie



# AGRI PLANET SNC

di Barroero Andrea & Pearton Lauren Katy  
 Via regione mulini, 10010 Palazzo Canavese (To)  
 P.Iva: 12120570010  
 Telefono: 342/7719092

[info@agri-planet.it](mailto:info@agri-planet.it)  
[andrea@agri-planet.it](mailto:andrea@agri-planet.it)



*Top supplements  
 recommended by  
 top breeders!*



**VITAMINO+**  
 Vitality



**FLORA+**  
 Health & Protection



**CALCIO+**  
 Extra vit. D



**BREED+**  
 Reproduction



# SISAL FIBRE®

Da sempre il meglio della natura per i nostri piccoli amici  
The best natural products for our small pet friends



**JUTA BIANCA**



Venite a trovarci allo  
**stand C18**  
per scoprire le  
ultime importanti novità!

visita il nostro sito [www.sisalfibre.it](http://www.sisalfibre.it) e seguici su  per rimanere aggiornato sulle novità!

# Sulle ali della **Natura**

## Flying with **Nature**

### CON ESTRATTI VEGETALI E OLI ESSENZIALI

Mangimi complementari con ingredienti ad effetto fisiologico e nutritivo indicati per **favorire la normale funzionalità dell'organismo** e promuoverne le naturali difese, **contestualmente** agli interventi volti alla gestione di protocolli di prevenzione e trattamento dei disturbi dell'**apparato gastro-intestinale**.

### WITH PLANT EXTRACTS AND ESSENTIAL OILS

Complementary feed containing ingredients which have physiological and nutritive effects, suitable for **favoring normal bodily functions** and promoting natural defences, when used **simultaneously** with management protocols for the prevention and treatment of diseases affecting the **gastrointestinal tract**.

#### MICROINCAPSULATO

### GR MICRO

Consigli d'uso  
Suggestions for use

30 g per kg di pastone



#### LIQUIDO

### APA 3

Consigli d'uso  
Suggestions for use

2 ml per litro d'acqua



#### POLVERE

### BIOINTEGRA

Consigli d'uso  
Suggestions for use

60 g per kg di pastone



APA-CT Srl

Tel. +39 0543 705152

Fax +39 0543 707315

info@greenvet.com



# Hobby Natura



**SHOP ONLINE**

by Alex Valentini RIMINI



[www.hobbynaturaornitologia.com](http://www.hobbynaturaornitologia.com)

padiglione D n 37/B

**VENDITA ONLINE DEI MIGLIORI PRODOTTI  
PER L'ALLEVAMENTO AMATORIALE E PROFESSIONALE**

SPESSIONE GRATUITA IN TUTTA ITALIA PER ORDINI SUPERIORI A € 49

**RIVENDITORE UFFICIALE DI PRODOTTI DI QUALITÀ**



DOMUS MOLINARI Sd

**ALLEVAMENTO ORNITOLOGICO ALEX VALENTINI (RA24)  
VENDITA DI UCCELLI PROVENIENTI DAI MIGLIORI ALLEVAMENTI D'EUROPA  
VISITE IN AVIARIO A RICCIONE E PARTECIPAZIONE A FIERE DI SETTORE**

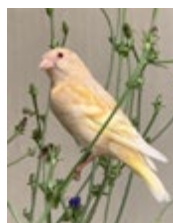

- **SHOP:** Via Losanna, 40  
Miramare di Rimini (RN)
- **AVIARIO:** Via Cagnina, 1  
Riccione (RN)

Tel. +39 0541 373241  
Alex +39 335.5873373

[info@hobbynaturaornitologia.com](mailto:info@hobbynaturaornitologia.com)

[www.hobbynaturaornitologia.com](http://www.hobbynaturaornitologia.com)





*Avian Gest*

**Il tuo allevamento in un click.**  
**[aviangest.it](http://aviangest.it)**





## INTEGRATORI VITAMINICI E FARMACI VETERINARI PER ORNITOLOGIA

CONSULENZA MEDICO VETERINARIA IN SEDE E A DOMICILIO

Contatti: Dott. Del Prete Michele 335 7376276

**DELVET SRL**

Via Padre Mario Vergara, 91  
Frattamaggiore (Na)

email: info@delvet.it  
tel: 081-8348564  
fax: 081-8362452

[www.delvet.it](http://www.delvet.it)



# MARETTI PETS SHOP



I migliori prodotti per l'ornitologia Spedizioni in tutta Italia isole comprese e anche in Europa visitate il nostro sito [www.marettipets.it](http://www.marettipets.it)  
e-mail: [marettileale@centrocalc.it](mailto:marettileale@centrocalc.it) Tel. 059 680202 3347581698 335332670  
Siamo a Carpi via 3 Febbraio 1831 n.10. Siamo presenti in fiera padiglione C  
Vi aspettiamo numerosi.

# ..Zoosan..

***Dal 1960 al tuo fianco  
per la ricerca del benessere  
dei tuoi animali***

## **VIT ORNIL LIQUIDO**

- Migliorare la crescita e ridurre la mortalità dei nidiacei.
- Difesa delle malattie infettive.



## **BI-ORNIL**

- Epatoprotettore disintossicante
- Per una muta rapida e regolare
- Esposizioni e stress da trasposto



## **CONTROL ACAR**

**gocce o spray**

- Controllo degli acari e altri parassiti volanti e striscianti
- Ideale nel periodo di muta



## **BAGNO REPELENTE**

- Azione preventiva e repellente sui parassiti.
- Utilizzabile su tutte le specie ornitologiche



**Chiedilo nel tuo punto vendita di fiducia**

ZOOSAN: 25064 GUSSAGO (BS) - Tel. 030 6391954 - Cell. 327 0740281 (Dr. Stefano Penazza)  
commerciale@arcazoosan.com - www.arca-zoosan.com

CERCASI COLLABORATORI PER ZONE LIBERE

# AVES EXPO



## FAENZA

EXPO-MARKET NAZIONALE DI VOLATILI ORNAMENTALI DI PREGIO

### 24 .27 OTTOBRE 2019

INFO:

[WWW.AOF-FAENZA.IT](http://WWW.AOF-FAENZA.IT)

[AOF.FAENZA@ALDONATI.IT](mailto:AOF.FAENZA@ALDONATI.IT)

FIERA - VIALE RISORGIMENTO, 3

cambiamentunet





*Luxury*

ORSA MAGGIORE  
★ ★ ★ ★ ★ ★ ★ ★

*Ribbons*  
MADE IN ITALY

Via Borsellino 1/1 | 42019 Arceto (RE)  
Tel. +39 0522 980335 | Fax +39 0522 991688  
info@orsastyle.com | www.orsastyle.com

[www.orsastyle.com](http://www.orsastyle.com)





# MANIFESTO

## degli allevatori amatoriali sportivi.

Le notizie pubblicate dai media in questi ultimi giorni sono sconcertanti: abbiamo toccato con mano attività di bracconaggio e di predazione della Natura che devono destare in tutti allarme e reazione. La scoperta, a Reggio Calabria, di una organizzazione a delinquere volta a rapinare la Natura locale di esemplari di avifauna di piccola taglia: 8 arresti, una bella combriccola... Il rinvenimento all'aeroporto della Malpensa (Varese) di una valigia imbarcata e con un carico di uccellini esotici :60 di 69 già morti.



Associazione Italiana Imprese  
Settore Animali Domestici



.....omissis.....

-a fare ogni sforzo per migliorare la collaborazione delle organizzazioni dei 20.000 allevatori sportivi e degli esercizi commerciali ufficiali con le forze di polizia, per rendere sempre più efficiente la vigilanza e l'informazione e più efficace il contrasto. Aderiscono all'iniziativa: CDM, FOI e AISAD l'associazione nazionale dei commercianti del settore - Organizzazione promotrice: Soc. Ornitologica Reggiana - Il Presidente (Enrico Banfi) Reggio Emilia, 24 giugno 2018

Vi invitiamo a prendere visione del manifesto completo attraverso il seguente link: [www.sor.re.it](http://www.sor.re.it) alle news sor, accedendo alla news del 25 giugno 2018

Vi invitiamo a prendere visione del manifesto completo attraverso il seguente link:  
<http://www.sor.re.it/News/tabid/78/articleType/ArticleView/articleId/3717/2018-UN-MANIFESTO-CONDIVISO-CONTRO-IL-BRACCONAGGIO.aspx>

## ALLEVARE PER PROTEGGERE - BREEDING TO PROTECT



# GRAFICHE sagi

[www.grafichesagi.it](http://www.grafichesagi.it) • [info@grafichesagi.it](mailto:info@grafichesagi.it)

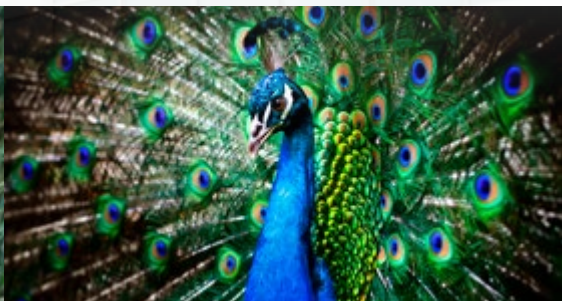
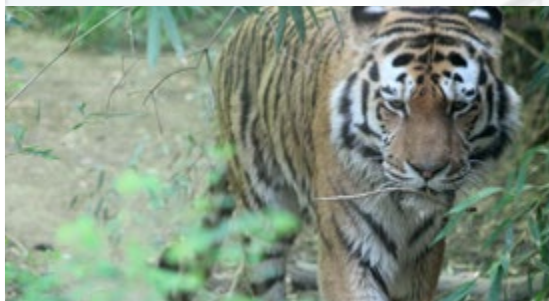

## L'eleganza dell'Offset...

Cataloghi, Listini, Ricevute Fiscali, Cartellini, Espositori...



## Le virtù del Digitale...

Biglietti Da Visita, Volantini, Locandine,  
Istruzioni, Piccoli Pieghevoli...



## Grafica e pre stampa...

Impaginazioni, Pubblicità, Prove Colore,  
Creazione Pdf, Foto Digitali...



Il marchio della  
gestione forestale  
responsabile

GRAFICHE  
sagi Versatili per natura



Bagnolo in Piano (RE) · Via Emilio Mattioli, 13 . Tel 0522 952015

Il club **HORNEMANNI** ha il piacere di organizzare  
con la collaborazione e partecipazione dei maggiori club europei di specializzazione il

# 1° CAMPIONATO EUROPEO DI ORNITOLOGIA

Fringillidi, Insettivori ed Ibridi

9 - 10 NOVEMBRE 2019



## TRIVIGNANO UDINESE - FOLADOR di Villa Rubini



FOLADOR di Villa Rubini - Località Merlana - Via Santa Maria, 20 - 33050 Trivignano Udinese (UD)

**ORARIO RASSEGNA CONCORSO**  
Sabato dalle 09,30 alle 18,00  
Domenica dalle 08,00 alle 15,00

**ORARIO MOSTRA SCAMBIO**  
Sabato dalle 09,30 alle 18,00  
Domenica dalle 08,00 alle 15,00

Potrete ammirare tutte le specie di Fringillidi, Insettivori Ancestrali  
e Mutati di allevatori da tutta Europa.

All'interno troverete un servizio di ristorazione con gustosi piatti tipici locali.

Info: Tel. 347 3152821 - 335 6120744 • E-mail: hornemannclub@libero.it  
Ulteriori informazioni e categorie su: [www.hornemanni.com](http://www.hornemanni.com)



Hornemanni  
Middle European  
Club





**Dal 1995 soluzioni software su misura per l'impresa.**

Tutto il software dell'esposizione ornitologica internazionale di Reggio Emilia è stato sviluppato da CDA INFORMATICA:

le principali caratteristiche dei programmi sono:

- Gestione delle prenotazioni con definizione dei limiti.
  - Assegnazione automatica della gabbie.
  - Stampa modulistica ed etichette per l'ingabbio.
- Stampa schede di ingabbio e delle schede di giudizio.
- Acquisizione automatica della premiazione attraverso riconoscimento ottico delle schede.
- Inserimento punteggi mancanti via web attraverso Tablet.
  - Gestione cambi con lettori barcode.
- Premiazioni complete Singoli, Stamm e Gruppi.
  - Gestione delle diverse etichette.
  - Statistiche.



Via Unione Sovietica 5-7/A 42123 Reggio Emilia

Tel. 0522.305200

Fax 0522.303100

[www.cdainformatica.it](http://www.cdainformatica.it)  
[cda@cdainformatica.it](mailto:cda@cdainformatica.it)



## ALLEVAMENTO FAGIANI ORNAMENTALI **VERGNANI LUIGI**



### **TRAGOPAN:**

CABOT - SATIRO - TENMINK

### **ORECCHIUTI:**

BIANCHI - AZZURRI - BRUNI - LOFOFORI -  
NOBILE - WIELOT - PRELATO - ERITROTALMO - PUKRASIA -  
HEMILTON - CHINQUIS - PALAWAN - GERMAN - ELIOT - MIKADO -  
SWINEO - LEDY - VENERATO

### **DORATO:**

GIALLO - REALE - CANELLA

### **COLINI E PERNICI:**

SQUAMATA - CALIFORNIA - CAMBELO -  
DUGLASS - PLUMISFERO - TEXANO - MESSICANO - POUL-ROUL - ARBOREA -  
GINGICA - TORQUELA



42011 BAGNOLO IN PIANO (RE) - VIA F.LLI CERVI, 9

TEL. 0522 952003 CELL. 338.4632774



Antica  
**FOMA**

**BELCULOTTO ARROSTO**



*Sono cotto per il Belculotto*

SENZA GLUTINE

SENZA LATTOSIO - SENZA DERIVATI DEL LATTE

COTTO A BASSA TEMPERATURA - DA SUINI NATI E ALLEVATI IN ITALIA





Gruppo Ornitologico



## 13° Esposizione Ornitologica " La Fenice "

dal 16 Ottobre al 20 Ottobre 2019

Presso il Centro Sociale Dribbling - via Alda Ferrari 8A -Prato di Correggio ( RE )

|   |  |
|---|--|
| <b>IN COLLABORAZIONE CON :</b>  | Yorkshire Canary Club Italiano - Club Italiano del Canarino Jaspe -<br>Club del Canarino Phaeo e Topazio - Club amici dell'ondulato -<br>Club Italiano Canarino Lipocromico Bianco - Italian ZebraVinken Club -<br>Club del Diamante Codalunga - Amici del Diamante di Gould -   |
| <b>Premiazione Ufficiale :</b>  | A tutti i primi classificati : Coccarda - Diploma - Prodotti Gastronomici<br>A tutti i secondi classificati : Prodotti Tipici Locali   |
| <b>A tutti gli Espositori : Cesta di Frutta in Omaggio - Premiazioni Club cumulabili con la premiazione Ufficiale e Speciale - Premiazione Speciale con oltre 104 premi vari per tutte le razze -</b>   |  |
| <b>QUATTRO PRESTIGIOSI TROFEI :</b>   | Gran Trofeo " Città di Correggio - Gran Trofeo Fratelli Michelin -<br>Gran Trofeo Marco Gazzetti - Trofeo Colorado -<br>I vincitori di questi Trofei possono partecipare a tutte le altre premiazioni  |
| <b>QUATTRO MEDAGLIE D'ORO DA GR. 4</b>  | Canarini di F.P. Lisci e Arricciati - Canarini di Colore -<br>Estrildidi, Fringillidi, Affini e loro Ibridi, Columbiformi e Galliformi -<br>Ondulati e Psittacidi -  |
| <b>QUATTRO MEDAGLIE D'ORO DA GR. 3</b>  | Canarini di F.P. Lisci e Arricciati - Canarini di Colore -<br>Estrildidi, Fringillidi, Affini e loro Ibridi, Columbiformi e Galliformi -<br>Ondulati e Psittacidi -  |
| <b>DICIASSETTE PROSCIUTTI DA 10KG. c.a.</b>   | Canarini di F.P. Arricciati - Canarini di F.P. Lisci - Canarini Lipocromici a fatt. Giallo - Canarini Lipocromici a fatt. Rosso - Canarini Lipocromici a fatt. Bianco - Canarini Melanici Vecchio Tipo - Canarini Melanici Nuovo Tipo - Canarini Melanici Phaeo e Topazio - Canarini Melanici Jaspe - Estrildidi, Affini e loro Ibridi - D. Mandarini - D. di Gould - D. Codalunga - Fringillidi, Affini e loro Ibridi - Ondulati di Forma - Ondulati di Colore - Psittacidi |
| <b>GLOSTER MASTER</b>   | Medaglia d'Oro al primo e al secondo classificato  |
| <b>VENTISEI GRUPPI DUI TUTTE LE RAZZE - PREMI VARI :</b>  | Fiocchi di Prosciutto da 3Kg. - Trasportini della S.T.A. soluzioni - Targhe -<br>Trasportini della 2GR - Confezioni di Pastoncino Happ Bird .  |
| <b>QUARANTATRE GRUPPI DI TUTTE LE RAZZE - PREMI :</b>   | Confezioni di Speck da Kg. 1 c.a.  |
| <b>DURANTE LA MANIFESTAZIONE VERRA' ASSEGNATO " L'OSCAR ORNITOLOGICO 2019 "</b>   |  |
| <b>Per informazioni : Daniele Zanichelli 338 69 63 1555 - Davide Soncini 328 01 74 147 - fax 0522 69 40 30 - email : soncinicanarini@libero.it</b>  |  |
| <b>Programma e Classifiche : sito FOI Mostre Locandine e Classifiche - SPECIFICHE PREMIAZIONI E CATEGORIE A CONCORSO : <a href="http://www.ornitologicalafenice.it">www.ornitologicalafenice.it</a></b> |  |

**ALLEVAMENTO SPORTIVO  
BOSSU BELGA & SCOTCH FANCY**

# GOLD TEAM



**Costantino  
D'Argenio  
09XM**



**Alessio  
Capone  
12VP**



**Giuseppe  
Colucci  
314N**



**Paolo  
Califano  
50AA**

**CONTATTI:**

**3664498204**

**3925121074**

**3351029691**

**3667450220**

**Bianchi Cristian** RNA: 737X  
**Bianchi Romualdo** RNA: R145

# ALLEVAMENTO CANARINI DI COLORE

## LIPOCROMICI

Rosso intenso e brinato ala bianca  
Rosso mosaico linea maschi  
Rosso mosaico linea femmine  
Rosso avorio mosaico linea maschi  
Rosso avorio mosaico linea femmine

## MELANICI

Bruno rosso e Rosso avorio intenso brinato mosaico  
Agata rosso e Rosso avorio intenso brinato mosaico  
Isabella rosso e Rosso avorio intenso brinato mosaico  
Satinè rosso mosaico  
Nero opale rosso e Rosso avorio intenso brinato mosaico  
Bruno opale rosso mosaico  
Agata opale rosso mosaico  
Isabella opale rosso mosaico  
Bruno topazio rosso intenso brinato mosaico  
Bruno onice rosso e Rosso avorio intenso brinato mosaico  
Bruno cobalto rosso e Rosso avorio intenso brinato mosaico

**Pluricampione mondiali – italiani – internazionali**  
**Siamo presenti in Mostra Mercato Padiglione C, Stand C7**

Allevamento Via Ai Boschi n°50 Origgio (VA)  
cristian.bianchi1968@virgilio.it  
Cell. 3920024876 - 340 7921652



Allevamento del  
diamante mandarino,  
grande selezione,  
studio e ricerca continui

CAMPIONI MONDIALI  
CAMPIONI ITALIANI  
E INTERNAZIONALI

Marco Inzadi

Cell. 339/4041886 - San Colombano al Lambro (Mi)  
e-mail: marco.inzadi@alice.it

## ALLEVAMENTI DELLA LUCCHESIA



*Gabbanini R.*  
*RNA LX96*  
*tel. 3396152311*

*Rosati R.*  
*RNA 33FV*  
*tel. 3388126837*

*Presenti in mostra scambio stand CX 19*

# BALUGANI ORES

R.N.A. Z135



**43 ANNI DI ESPERIENZA**

## PROPONE PER IL 2019

**Varietà Rosso**

**Nero**

**Bruno**

**Agata**

**Isabella**

**Bruno Pastello**



**Agata Opale R.M.**

**Satinè R.M.**

**Satinè Rosso Int**

**Agata topazio**

**Agata topazio giallo**

**Rosso M.L. maschi**

### **Categoria Mosaico**

Via San Pietro n. 4/A - 41014 Castelvetro (Modena)

Tel. 059 762618 - Cell. 339 1194771

e-mail: [baluganiores@alice.it](mailto:baluganiores@alice.it)



# ALLEVAMENTO PLURIPREMIATO Arlecchino Portoghese

Nicola & Alessandro

## D'ANGELO



RNA: 04ZF - 31ZM



Nicola D'Angelo



347 56 13 645



## BORDER FANCY SILVIO MORRA

RNA: SZ48



### Grazie alla collaborazione con BIOVETLINE



visti i risultati eccellenti durante la riproduzione

DISPONIAMO DI CANARINI DELLE SEGUENTI RAZZE

**BORDER - YORK - GLOSTER - NORWICH**

Disponibili RAZZATORI e NOVELLI. Tutti i COLORI



Ottima annata riproduttiva utilizzando  
integratori innovativi e completamente naturali

SILVIO MORRA Cell. 338.1370575



VI ASPETTIAMO PRESSO IL NOSTRO STAND PADIGLIONE D DX4

I visitatori riceveranno un **COUPON** da  
utilizzare presso lo Stand **BIOVETLINE**  
al **PADIGLIONE C17**

Contatti BIOVETLINE: dott. Santi Spadaro - Cell. 329.7481853 - [info@biovetline.com](mailto:info@biovetline.com)



Sante e Mauro  
RNA 9631 RNA HF40  
**STRAGLIOTTO**

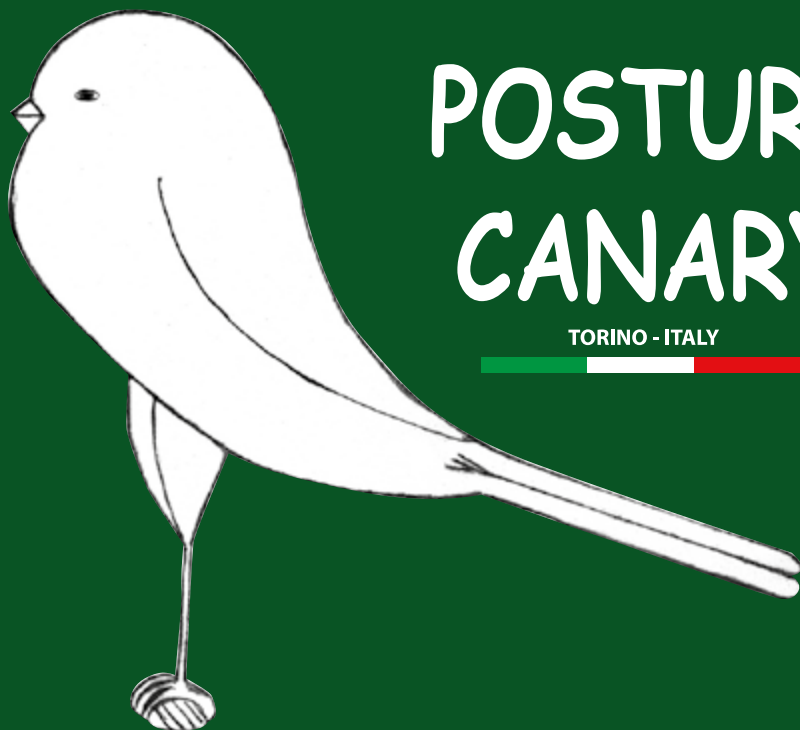

**POSTURE  
CANARY**

TORINO - ITALY



**ARRICCIATI  
TORINO**

TORINO - ITALY



**CRESTED - NORWICH  
TORINO**

TORINO - ITALY



**BOSSU - LANCASHIRE  
TORINO**

TORINO - ITALY



**Via Fidia 28 - 10141 TORINO - ITALY**

**Tel. +39 011 725823 - Cell. +39 338 1413052 - +39 339 1363007**

**info@animaliamici.it - www.animaliamici.it**







ALLEVAMENTO SPORTIVO CANARINI DI COLORE

# GRAZIOLI RICCARDO

R.N.A. V026

Lipocromi Rosso Arancio Intenso Brinato Mosaico  
Rosso Avorio Intenso Brinato  
Melaninici  
Nero Rosso Intenso Brinato

**CAMPIONE MONDIALE 2009 PIACENZA**  
Nero Rosso Intenso

**CAMPIONE MONDIALE 2017 CESENA**  
Rosso Arancio Intenso Ala Bianca

**16 TITOLI DI CAMPIONE ITALIANO**

**VIA P. VENTURA 2 - GERNO LESMO (MI)**  
**CELL. 3387431927**

## *Walter Viganò*



*rna 31NM*



**PLURICAMPIONE ITALIANO**  
**CAMPIONE MONDIALE 2017 CESENA**

**Bianco Recessivo**

**Bianco Recessivo OO.RR.**

**Nero Eumo**

**Agata Pastello giallo mosaico**

Via delle grigne, 25    20844 Triuggio (MB)

Tel. 333/2214438

e-mail [walter\\_vigano@alice.it](mailto:walter_vigano@alice.it)





# STORCHI ALEX

RNA VU15

**allevamento amatoriale del diamante  
di gould in tutte le sue mutazioni  
ceppo belga, diamanti di peal,  
diamanti di kitliz, lonchure castaneothorax**

Via Mazzini, 33 - 42027 MONTECCHIO (RE)

Tel. 0522/865215 - Cell. 3409641224



# STORCHI PAOLO

RNA 592 B

**Pluripremiato allevamento nazionale ed  
internazionale del canarino di colore.**

**Tutti i tipi, cardinalini del venezuela  
ancestrali e mutati, ciuffolotti ancestrali  
e mutati.**

**Importazione di canarini di colore dai migliori  
allevatori belgi e olandesi**

Via Mazzini, 33 - 42027 MONTECCHIO (RE)

Tel. 0522/865215 - Cell. 3355351772

**ERMES**  
**LORIS**

**PERIN**

**RNA 15FD**  
**RNA 72NX**

## ALLEVAMENTO DEL CANARINO DI COLORE

PLURICAMPIONI MONDIALI, INTERNAZIONALI ED ITALIANI

**Disponibilità anno 2019:**

### Lipocromici:

Rosso Mosaico e Rosso Avorio Mosaico  
Giallo Avorio Intenso e Brinato  
Bianco Recessivo e Bianco Dominante  
Rosso Intenso e Rosso Brinato  
Rosso Avorio Intenso e Rosso Avorio Brinato  
**Per tutti i tipi, disponibilità DO.RR. e portatori**

*Mondiale Zwolle 2019  
5 medaglie conseguite*

### Melanici:

Nero Onice a fattore Rosso, Giallo e Bianco  
Nero Opale a fattore Giallo e Bianco  
Agata Rosso Mosaico e Satinè Rosso Mosaico  
Agata Rosso Intenso e Agata Rosso Brinato  
Agata Topazio a fattore Rosso, Giallo e Bianco  
Agata Jaspe a fattore Rosso e Bianco  
Nero Jaspe a fattore Rosso, Giallo e Bianco  
Nero Mogano a fattore Giallo e Bianco

*Novità  
Cobalto Jaspe*

*Ampia disponibilità:*

*Satinè Rosso Mosaico Jaspe Isabella Opale Rosso*

Cell. 3356195720 - Email: [ermes.perin@gmail.com](mailto:ermes.perin@gmail.com)

**PRESENTI IN MOSTRA SCAMBIO**

R.N.A. PD06  
R.N.A. 27ZS

# GARANZINI CARLO GARANZINI SARA

CAMPIONI MONDIALI  
CAMPIONI ITALIANI  
Campioni Internazionale Reggio Emilia

## CANARINI DI COLORE LIPOCROMICI

Mosaico Rosso Avorio

## MELANINICI

Nero - Bruno - Agata - Isabella

## NEI TIPI

Pastello - Topazio - Eumo  
Jaspe - Perla - Fattore Rosso - Bianco  
Giallo Intenso - Brinato - Mosaico

Via S. Pellico 11 - 20013 Magenta (MI)  
Tel. +39 3473423006  
E-mail: garanzinicarlo@gmail.com

R.N.A. A332

# RONDENA AUGUSTO

CAMPIONE MONDIALE  
DI ZWOLLE 2019

## Allevamento Sportivo Canarini di colore

## LIPOCROMICI

Bianchi e Gialli

## MELANINICI

Isabella pastello mosaico giallo  
Agata opale giallo intenso e brinato  
Isabella Opale Giallo Intenso e Brinato

Via Strada Marcallo 5A - Magenta (MI)  
Tel. 02 97299379 - Cell. 3497241026

R.N.A. HS53

# POTÌ ROSSANO

CAMPIONE ITALIANO E MONDIALE

## Allevamento selezionato del Canarino

AGATA MOSAICO GIALLO  
AGATA TOPAZIO BIANCO RECESSIVO  
AGATA TOPAZIO MOSAICO GIALLO

**Ottima disponibilità 2019**

Via Umbria,30 -73051 Novoli (LE)  
Cell. 348 7930004  
e-mail: rossano.poti@alice.it

R.N.A. MX82

# PRATO GIOVANNI

## ALLEVAMENTO SELEZIONATO DEL CANARINO

AGATA TOPAZIO  
MOSAICO ROSSO

Via Umberto I°, 13 -Novoli (LE)  
Cell. 392.876.8058

**ALLEVAMENTO SPORTIVO DEL CANARINO**

# **BOSIO**

**GIOVANNI**  
R.N.A. Lu22

**ADRIANO**  
R.N.A. Hm53

**GIOVANNA**  
R.N.A. 54XT

**PRESENTE ALLO STAND DX17**

**AGATA OPALE BIANCO R. dom.**

**G. AVORIO - ROSSO AVORIO - MOSAICO ROSSO**

**AGATA PASTELLO R.A.M. - AGATA EUMO R.A.M.**

**AGATA EUMO BRINATO INTENSO ROSSO**

**Via Peia Bassa, 24 - 24020 PEIA (BG)**

**cell. 338.3088648**



## ***CANTARELLA***

**R.N.A. MR99**

**CANARINI DI COLORE**

*Agata Bianco*

*Bruno Opale Bianco*



**V.le Prealpi, 26**  
**21047 Saronno (VA)**

**Cell. 3473241621**

**E-mail: [cantarella.nicola@libero.it](mailto:cantarella.nicola@libero.it)**





# CROCE

## ALLEVAMENTI

---

### CROCE REMO

RNA V144

TEL. 051.450669

TITOLI  
MONDIALI:  
8 PRIMI

TITOLI  
ITALIANI:  
38 PRIMI

### CANARINI A FATTORE GIALLO

GIALLO INTENSO E BRINATO

BRUNO GIALLO INTENSO E BRINATO

BRUNO OPALE BIANCO

BRUNO OPALE GIALLO MOSAICO

NERO PASTELLO ALI GRIGIE GIALLO MOSAICO

ISABELLA OPALE GIALLO MOSAICO

AGATA TOPAZIO GIALLO MOSAICO

### CANARINI A FATTORE ROSSO

BRUNO ROSSO INTENSO E BRINATO

BRUNO ROSSO MOSAICO

BRUNO PASTELLO INTENSO E BRINATO

ISABELLA OPALE ROSSO INTENSO E BRINATO

---

### CROCE OMAR

RNA 13FB

TEL. 348.2319873

TITOLI  
MONDIALI:  
3 PRIMI

TITOLI  
ITALIANI:  
3 PRIMI

### CANARINI A FATTORE GIALLO

NERO PASTELLO ALI GRIGIE BIANCO

RECESSIVO E DOMINANTE

NERO PASTELLO ALI GRIGIE GIALLO

INTENSO E BRINATO

AGATA TOPAZIO BIANCO

### CANARINI A FATTORE ROSSO

AGATA ROSSO MOSAICO

ISABELLA ROSSO MOSAICO

NERO COBALTO ROSSO INTENSO E BRINATO

ISABELLA PASTELLO ROSSO INTENSO E BRINATO

NERO PASTELLO ALI GRIGIE ROSSO

INTENSO E BRINATO

NERO PASTELLO ALI GRIGIE ROSSO MOSAICO

---

Via Minarini,4 40068 San Lazzaro di Savena (BO)  
www.allevamenticroce.it info@allevamenticroce.it



SOCIETÀ ORNITOLOGICA REGGIANA  
Internazionale

# SOR

Cage and Aviary Birds International Show



Società Ornitologica Reggiana - Gruppo Ornitologico "La Fenice"  
(AMO-ASOC)

ORGANIZZANO

In Collaborazione con il Club Amici dell'Ondulato

La IX ° edizione di

# "COLORADO"

ESPOSIZIONE DEDICATA



ALL'ONDULATO DI COLORE

# 2020

## 5-6-7 GIUGNO

(presso i locali Sor) Via Flli Manfredi 57/3

## REGGIO EMILIA

### PROGRAMMA DELLA MANIFESTAZIONE

- **Ingabbio** Venerdì 05/06/2020  
dalle ore 17.00 alle ore 19.00
- **Giudizio** Sabato 06/06/2020
- **Apertura al pubblico**  
Domenica 07/06/2020  
dalle ore 09.00 alle ore 15.00
- **Sgabbio** Domenica 07/06/2020  
ore 15.00





NORWICH



CRESTED



AGI

# Vincenzo Fraula

Via U. Boccioni, 2 - 89040 Marina di Caulonia (RC)

info: [vfraula@gmail.com](mailto:vfraula@gmail.com) - Cell. +39 3317026466

Disponibilità di Canarini RASMI





## CARBONE CARMELO



CAMPIONE  
MONDIALE  
ITALIANO  
INTERNAZIONALE

R.N.A 53FE

cell+393401426509

## GRANO ARIOSTE

R.N.A. 82PX

Via Santa Maria – 87050 Lappano CS  
Tel. 3480537901

PLURICAMPIONE MONDIALE

CAMPIONE INTERNAZIONALE  
REGGIO EMILIA

### ALLEVA

MOSAICO GIALLO  
MOSAICO GIALLO AVORIO  
MOSAICO LUTINO  
MOSAICO LUTINO AVORIO

**Allevamento amatoriale  
del Canarino di colore**

***Martinelli Pasquale***

r.n.a. 82 BX

&

***Sicignano Emilio***

r.n.a. 34 BT

Campioni Mondiali  
Campioni Internazionali  
Campioni Italiani

Crevalcore (BO)

Cell. 348 4310009 - Cell. 331 3651935

E-mail: sicignano.emilio@libero.it

- *Giallo mosaico*
- *Giallo avorio mosaico*
- *Lutino mosaico*
- *Lutino avorio mosaico*



# Allevamento del

# PO



**ALLEVAMENTO PAPPAGALLI**  
di Garani Claudio & Zaccaria Rita

- **Pappagalli allevati a mano di grande e piccola taglia.**
- **Cuccioli di cane di piccole e grandi taglie, Italiani e stranieri.**
- **Cuccioli di gatti.**
- **Rettili e piccoli mammiferi.**

**Ed inoltre.....**

**MANGIMISTICA, INCUBATRICI ED ATTREZZATURE PER  
PAPPAGALLI, CANI, GATTI E RETTILI**

Via Paolecchio, 179  
44012 Salvatonica di Bondeno - (FERRARA)

**Tel. 0532.882747**

**[www.parrots.it](http://www.parrots.it)**

Italia Zebravinken Club-Club dell'Esotico - Club Passero del Giappone  
Con la collaborazione di SOR Organizzano:



EVENTI INTERNAZIONALE S.O.R.



# ZEBRA'S 2020

INTERNATIONAL

Esposizione Specialistica Esotici  
11<sup>a</sup> Edizione



## Club Amici dell'Ondulato MEMORIAL Bugli Roberto 2020

CON LA COLLABORAZIONE DI SOR  
ORGANIZZANO



31° Campionato  
di Ondulati di Forma & Posizione e  
17° CAMPIONATO ONDULATI DI COLORE

Entrambi gli eventi si terranno nel settembre 2020 in date ed orari che verranno comunicati, nelle giornate di VENERDÌ (ingabbio), SABATO (giudizio), DOMENICA (apertura al pubblico).  
La domenica si terrà il mercato generalista.



# CLUB DI SPECIALIZZAZIONE CHE COLLABORANO IN MOSTRA

Le premiazioni dei Club sono aggiuntive alla premiazione ordinaria e speciale prevista dal catalogo mostra, la cui gestione è autonoma all'interno di ogni Club.

## Club Arriccio del Sud e del Gibber Italicus

12° Anno di collaborazione del Club a Reggio Emilia 17-24 Novembre 2019  
Premiazione del Club riservata a coloro che sono in regola con l'iscrizione  
Coccarda personalizzata del club al Best in Show fra tutti gli unicolori preso anche dallo stamm  
Coccarda personalizzata del club al Best in Show fra tutti i pezzati preso anche dallo stamm

## Scotch Canary Club Italiano

[www.scotchcanaryclub.it](http://www.scotchcanaryclub.it)  
17° Anno di collaborazione del Club a Reggio Emilia 17-24 Novembre 2019  
Trofeo al Best in Show (come previsto dalla premiazione speciale)  
LA PREMIAZIONE DEL CLUB SCOTCH FANCY RISERVATA AI SOCI  
Coccarda tipica ai primi di categoria - Coccarda speciale al Best in Show (anche facente parte dello stamm)

## Yorkshire Canary Club Italiano

14° Anno di collaborazione del Club dello York a Reggio Emilia 17- 24 Novembre 2019  
Premiazione aggiuntiva offerta dal Presidente a:  
Best in Show singolo e Best in Show stamm  
Best chiaro•pezzato•verde•cinnamon e altri colori  
Best stamm intenso•brinato

## Club Italiano del Canarino Arlecchino Portoghese

4° Anno di collaborazione del Club Italiano del Canarino Arlecchino Portoghese  
Reggio Emilia 17- 24 Novembre 2019  
Premiazione del Club con Coccarda Medaglia e Diploma a:  
Best Arlecchino Portoghese Testa Liscia Singolo  
Best Arlecchino Portoghese Testa Ciuffata Singolo  
Best Arlecchino Portoghese Testa Liscia Stamm  
Best Arlecchino Portoghese Testa Ciuffata Stamm  
Per informazioni : mzampaglione@yahoo.it

## Club Italiano Llarguet Spagnolo

2° Anno di collaborazione del Club Italiano Llarguet Spagnolo  
Reggio Emilia 17- 24 Novembre 2019  
Premiazione del Club:  
Coccarda e Diploma al Miglior Singolo  
Coccarda e Diploma al Miglior Stamm  
Per informazioni :clubllarguetspagnolo@yahoo.com

## Club Italiano Canarino Lancashire

2° Anno di collaborazione del Club Italiano Canarino Lancashire  
Reggio Emilia 17- 24 Novembre 2019  
Premiazione del Club Coccarda al  
Best plainhead • Best copy • Best lancashire  
I piazzamenti sono validi come punteggio per campionati del C.I.C.L "golden ring" e "Premio miglior allevatore club C.I.C.L.  
Si raccomanda di segnalare alla segreteria club entro la data di ingabbio della prima mostra di Club 2019 il numero di anello del soggetto iscritto al "Golden Ring"  
Per informazioni :Pastorino Pier 33931994709  
Email: presidente\_cicl@rione.it segreteria\_cicl@rione.it

## Club Amici dell'Ondulato

Collaborazione del Club Amici dell'Ondulato a Reggio Emilia 17- 24 Novembre 2019  
Premiazione aggiuntiva del Club con Coccarde speciali a:  
Best in Show al miglior Ondulato Forma e Posizione maschio  
Best in Show al miglior Ondulato Forma e Posizione femmina  
Best in Show al miglior Ondulato di Colore Maschio  
Best in Show al miglior Ondulato di Colore Femmina

## Club dell'Esotico-Italia Zebravinken"SHOW"

24° Anno di collaborazione del Club dell'Esotico-Italia Zebravinken Club  
a Reggio Emilia 17 - 24 Novembre 2019  
Premiazione aggiuntiva per i soci del Club Dell'Esotico-Italia Zebravinken Club - Con Coccarde  
Per informazioni: Piccinini Manuele Cell.339 5990432

# CLUB DI SPECIALIZZAZIONE CHE COLLABORANO IN MOSTRA

Le premiazioni dei Club sono aggiuntive alla premiazione ordinaria e speciale prevista dal catalogo mostra, la cui gestione è autonoma all'interno di ogni Club.

## Hornemanni Middle European Club

Carduelid'in Show-Reggio Emilia 17-24 novembre 2019

9° anno di collaborazione con la Sor. Aperta a tutti gli allevatori

Per i soli soci del Club, iscritti entro il 30 settembre 2019, coccarda per il primo e secondo posto delle seguenti categorie:

Cardellino Major • Cardellino altre sottospecie (esotiche escluse) • Cardellino Himalaya (caniceps subulata e parapanasi) Crociere delle pinete • Crociere fasciato • Crociere dell'Himalaya • Ciuffolotto delle pinete • Ciuffolotto maggiore • Ciuffolotto appenninico • Ciuffolotto testa grigia • Ciuffolotto siberiano • Alario • Alario di Damara • Verzellino fronte rossa • Organetto artico • Organetto exilipes • Organetto fiammea • Organetto cabaret • Organetto islandica • Organetto rostrata • Cardinale rosso • Cardinale verde • Lucherino europeo altre mutazioni ibridi : nerobruno di canarino x crociere e viceversa • mutati di canarino x crociere e viceversa • nerobruno di canarino x ciuffolotto e viceversa • mutati di canarino x ciuffolotto e viceversa – mutati esotico x esotico

Inoltre i soci potranno gareggiare al 9° Grande Criterium Ornitalia

(vedasi apposito regolamento pubblicato su AVESINFO organo d'informazione del Club)

Per informazioni: Buttolo Roberto cell.3473152821 Gregorutti Paolo 3356120744

## Mosaico in Mostra A Reggio Emilia

13° anno di collaborazione del club del Mosaico a Reggio Emilia 17-24 Novembre 2019

Trofeo Sor al Best in Show lipocromico mosaico fattore rosso (come da premiazione speciale)

Trofeo Sor al Best in Show lipocromico mosaico fattore giallo (come da premiazione speciale)

Premiazione Speciale del Club del Mosaico

Coccarde a tutti i primi classificati delle categorie Mosaico Lipocromico

## Club Italiano Bossu

15° Anno di collaborazione del Club a Reggio Emilia 17-24 Novembre 2019

La Premiazione Speciale del Club Italiano Bossu riservata ai Soci

Coccarde a tutti i primi di categoria

1° Assoluto Singolo Coccarda Speciale

1° Assoluto Stamm Coccarda Speciale

## Club Nazionale Malinois Waterslager

5° Anno di collaborazione del Club a Reggio Emilia 17-24 Novembre 2019

Trofeo agli 8 migliori soggetti fra stamm • coppie • singoli

La Premiazione Speciale del Club riservata ai Soci

## Club del Canarino Eumo – C.C.Eu.

5° anno di collaborazione del Club all'Esposizione Internazionale di Reggio Emilia 17-24 Novembre 2019

Premiazione Speciale dei Canarini di Colore Eumo

Tre Buoni Sconto da 20 euro ,in collaborazione con Pastonicino Lus ai migliori 4 soggetti dello stesso allevatore per i tipi:

Nero Eumo • Bruno Eumo • Agata Eumo

Nove coccarde del Club per i migliori Allevatori di Nero • Bruno • Agata Eumo

per la varietà Giallo e Avorio • Rosso e Avorio • Bianco

Trofeo Foi al Miglior allevatore di Eumo in Mostra

Per informazioni: Roberto Garavaglia Telefono: 3357864934 email: rob.garavaglia@hotmail.it

## Arriccio del Nord Club Italia A.d.N.C.I

4° anno di collaborazione del Club all'Esposizione Internazionale di Reggio Emilia 17-24 Novembre 2019

Premiazione Speciale Arriccio del Nord

Aperta a tutti gli espositori

Targa e Coccarda miglior Arriccio del Nord singolo

Targa e Coccarda miglior Arriccio del Nord stamm

Per iscrizioni al Club: [www.clubarriciatodelnord.altervista.org](http://www.clubarriciatodelnord.altervista.org)

Per informazioni:

Spini Fulvio Cell.3407338864/fulvio.67@alice.it

DiGregorio Amleto Cell.3473061331/amletoen80@gmail.com

Cecere Valerio Cell.3401856398/valerio\_cecere@fastwebnet.it

## Club degli Psittacidi

1° Anno di collaborazione del Club degli Psittacidi

Reggio Emilia 17- 24 Novembre 2019

Premiazione del Club con Coccarda a:

Miglior Singolo Agapornis • Miglior Singolo altri Psittacidi • Miglior Stamm Agapornis

Miglior Stamm altri Psittacidi • Best Psittacidi

Per informazioni: [psittacidi2019@gmail.com](mailto:psittacidi2019@gmail.com) - Tel: 3311145041



**12-13 OTTOBRE 2019**

**FORLÌ FIERA**

# PSITTACUS



9ª SPECIALISTICA INTERNAZIONALE DELL'AGAPORNIS

2ª SPECIALISTICA INTER. LE CLUB NEOPHEMA ITALIA E AUSTRALIAN GRASS PARROTS

10ª SPECIALISTICA INTERNAZIONALE DI ALTRI PSITTACIFORMI



**7° TROFEO GREENVET AL MIGLIOR ESPOSITORE PSITTACUS 2019**

**WWW.ORNITOLOGIAFORLI.ORG**

PSITTACUS.ARC@GMAIL.COM  
INFO@ORNITOLOGIAFORLI.ORG

# Nuvola1

## NZ84



Sede operativa: Viale Resistenza, 33 - 42018 San Martino in Rio (RE) Italy

Tel. +39 0522 63.60.75 - Fax +39 0522 63.60.76

info@stasoluzioni.it - sales@stasoluzioni.it - com@stasoluzioni.it | [www.stasoluzioni.it](http://www.stasoluzioni.it)

**Pineta**  
ZOOTECNICI

**NEW  
SOFT**

semplicemente  
**Irresistibile**



**NEW  
BIANCO  
MORBIDO  
ELISIR SOFT**

